

TOUREN

Die Tourenführer bieten im Auftrag und im Interesse der Sektion Siegerland Veranstaltungen (Vereinsveranstaltungen) an. Dabei unterscheiden wir zwei Arten von Veranstaltungen:

Bei einer **GEMEINSCHAFTSTOUR** handelt es sich um eine Tour,

- die – ohne Führung – aus einer Gemeinschaft, typischerweise einer bestehenden Gruppe organisiert wird.
- bei der alle Teilnehmer der Gruppe den gesetzten Zielen selbstständig gewachsen sind.
- bei der sich die Teilnehmer zum überwiegenden Teil bereits von früheren Touren her kennen.

Bei einer **FÜHRUNGSTOUR**

- übernimmt der Führer die Verantwortung für die Gruppe
- trifft der Führer die Entscheidungen
- erklärt der Führer Verhaltensmaßnahmen
- informiert der Führer über Gefahren und Schwierigkeiten der Tour und
- genießt der Führer das volle Vertrauen der Gruppe.

VORBEMERKUNGEN ZU AUSBILDUNGS- UND FÜHRUNGSTOUREN

Die aufgeführten Unternehmungen sind Führungstouren gemäß der Definition des Deutschen Alpenvereins, die von geprüften Trainern/Fachübungsleitern geplant, organisiert und geleitet werden. Die Anfahrt zu den Ausgangspunkten erfolgt - sofern eine Benutzung öffentlicher Verkehrsmittel nicht möglich ist - mit PKW in Fahrgemeinschaften. Der jeweilige Trainer/Fachübungsleiter hat Anspruch auf eine Fahrtkostenerstattung, eventuelle Nebenkosten sowie eine Tagespauschale nach den geltenden Richtlinien durch die Teilnehmer. Wird in der Ausschreibung eine Anmeldegebühr oder Anzahlung vorgesehen, besteht bei Nichtteilnahme an der Tour kein Anspruch auf Rückzahlung. Die Anmeldung erfolgt unmittelbar beim Leiter der Unternehmung. Voraussetzung für die Teilnahme ist die Mitgliedschaft im Deutschen Alpenverein, wobei Mitglieder der Sektion Siegerland den Vorzug erhalten. Teilnehmer mit mangelhafter Ausrüstung können ausgeschlossen werden. Im Übrigen gelten die "Richtlinien für das Touren- und Ausbildungsprogramm" der Sektion Siegerland vom 26. November 2008.

„TRAINER DER SEKTION SIEGERLAND“



DANIEL ACHENBACH

AUSBILDUNGSREFERENT

TRAINER C - BERGSTEIGEN

0178 – 85 87 87 0

DANIEL@DAV-SIEGERLAND.DE



GEORG DINGER

TRAINER C - BERGSTEIGEN

0151 – 17 81 61 83

GEORG@DAV-SIEGERLAND.DE



PHILIPP DOTSCHEV

TRAINER C – BERGSTEIGEN

TRAINER B – KLETTERSTEIG

TRAINER C - SPORTKLETTERN

0162 – 24 40 94 6

PHILIPP.DOTSCHEV@DAV-SIEGERLAND.DE



HENK VINK

FACHÜBUNGSLEITER - SKIHOCHTOUREN

0172 – 84 09 58 0

HENK.VINK@DAV-SIEGERLAND.DE



GERHARD LAUBER

FACHÜBUNGSLEITER - BERGSTEIGEN

0160 – 95 91 38 15

GERHARD@DAV-SIEGERLAND.DE

„TRAINER DER SEKTION SIEGERLAND“



DIRK HEUPEL

SKILEHRER

INDUSTRIEKLETTERER

ALPINE RETTUNG SCHWEIZ

0041 – 76 28 51 25 2

DIRK@DAV-SIEGERLAND.DE



ULRICH GERLACH

DAV - WANDERLEITER

0151 – 59 26 30 63

ULRICH@DAV-SIEGERLAND.DE



MATTHIAS MIMBERG

TRAINER B - HOCHTOUREN

0170 – 93 19 27 1

M.MIMBERG@DAV-SIEGERLAND.DE



HENRY NIEMEYER

DAV – WANDERLEITER

DAV - KLETTERBETREUER

0178 – 20 23 76 3

HENRY@DAV-SIEGERLAND.DE

„TRAINER DER SEKTION SIEGERLAND“



ANITA SEND

DAV – WANDERLEITERIN

0178 – 98 84 08 2

ANITA@DAV-SIEGERLAND.DE



KARIN HERBIG

TRAINERIN C – SPORTKLETTERN OUTDOOR

FACHÜBUNGSLEITERIN - BREITENSORT

0157 – 89 17 02 70

KARIN@DAV-SIEGERLAND.DE



FABIAN MOOS

TRAINER B - PLAISIRKLETTERN

TRAINER C – SPORTKLETTERN BREITENSORT,
ZQ OUTDOOR

FABIAN.MOOS@DAV-SIEGERLAND.DE



MICHAEL BRUCH

DAV – WANDERLEITERIN

FRAUENWANDERN@DAV-SIEGERLAND.DE

PROGRAMM – WINTER 2025 / 2026



KLETTERGRUPPE – GEMEINSCHAFTSFAHRT

“INDOOR - KLETTERFAHRT NACH KÖLN”

ORT:	Kletterfabrik Köln
TERMIN:	29. November 2025 (Samstag) - 09:00 Uhr Treffpunkt Wilhelmshöhe Anmeldung: bis 27. November
TOUR:	Gemeinschaftstour der K4
INHALT:	Selbständiges Klettern
VORAUS- SETZUNGEN:	Mitglied in der Sektion Siegerland - mind. Toprope-Schein
AUSRÜSTUNG:	Hallenmaterial
UNTERKUNFT:	----
ANREISE:	Fahrgemeinschaften
TEILNEHMER:	----
KOSTEN:	Eintritt, Fahrtkosten
LEITUNG/ ORGANISATION:	Herbert Schewior-Mertgens
TELEFONNUMMER:	---
E-MAILADRESSE:	herbert.schewior-mertgens@dav-siegerland.de



GEFÜHRTE SKITOUR – HOCHWINTER

„AU-SCHOPPERNAU - SKITOUREN IM BREGENZERWALD“

ORT:	Bregenzer Wald / Österreich
TERMIN:	Montag 26-1-2026 bis Samstag 31-12-2026 (5 Nächte)
TOUR:	Geführte Skitour mit festem Standort
INHALT:	<p>Skitouren im Hochwinter, Anfängertauglich für Skitourenaspiranten. Wir schlafen, essen und kochen in unserem bestens ausgestatteten 200 Jahr alte ehemaligen Gemeindehaus von Schoppernau. Vom zentral gelegenen Standort haben wir Skitourenoptionen in alle Richtungen und allen Schwierigkeitsgraden. Freundliches Skigelände mit schönen Gipfeln warten auch mal direkt vor der Haustür. Pulverschnee (fast) garantiert.</p>
VORAUSSETZUNGEN:	<p>Mitglied in der Sektion Siegerland / HSK+ Gute Kondition für 3 bis 4 stündige Aufstiege(1000-1200hm.), erste Spitzkehre-Erfahrung, sichere Stemmschwung im mittelsteilen Gelände.</p>
AUSRÜSTUNG:	<p>Skitourenausrüstung für Tagestouren, Notfallausrüstung. Ausrüstungsliste steht zu Verfügung. Notfallausrüstung kann bei der Sektion geliehen werden. Vorbesprechung aufgrund Selbstversorgung erforderlich (geht auch digital). Teilnehmer mit mangelnder Ausrüstung können von der Teilnahme ausgeschlossen werden.</p>
UNTERKUNFT:	<p>Ferienwohnung im 200 Jahr alten Gemeindehaus in Au-Schoppernau Wir kochen selbst.</p>
ANREISE	Mit PKW, möglichst in Fahrgemeinschaften
TEILNEHMER:	7 - (!! noch 2 Plätze frei !!)
KOSTEN:	Wohnung ca. 350 € pp., FÜL Kosten, Fahrtkosten, ggf. Liftkosten, Verpflegung
LEITUNG/ ORGANISATION	Henk Vink
TELEFONNUMMER:	0172 - 8409580
E-MAILADRESSE:	henk.vink@dav-siegerland.de



SKITOUR KURS

„SKITOUREN IM MONTAFON“

ORT:	Montafon - Österreich
TERMIN:	17.01.2025 bis 23.01.2025 (Anmeldeschluss – 15.12.2024)
TOUR:	Skitouren Kurs inkl. LVS Training System von Girsberger
INHALT:	Die ersten 1-2 Tage Ausbildung, Skitechnik mit kleinen Touren im Gebiert. Die restlichen 3 -4 Tag Skitouren z.B. Geißspitze, Sulzfluh, Wiss Platta, Riedchopf, u.v.m
VORAUS- SETZUNGEN:	Mitglied in der Sektion Siegerland. Sicher Skifahren auf der Piste. Tagestouren von 4-8 Stunden Höhenmeter von 800 hm bis 1400 hm
AUSRUESTUNG:	Skitouren Ausrüstung kann in Ludesch, bei MOUNTAIN BASE ausgeliehen werden. Bitte selbständig anrufen. (Skischuhe, Tourenski inkl. Steigfelle und Harscheisen Skistöcke, LVS Gerät Schaufel und Sonde. Teilnehmer mit mangelnder Ausrüstung können von der Teilnahme ausgeschlossen werden.
UNTERKUNFT:	Ferien Haus im Montafon
ANREISE:	Mit dem Privat Auto möglichst in Fahrgemeinschaften anreisen da es am Haus nicht viel Platz vorhanden ist. Es besteht noch die Möglichkeit vom Bahnhof Bludenz abgeholt zu werden.
TEILNEHMER:	Ab 3 bis 6 Personen
KOSTEN:	Erfahrungsgemäß 90,- bis 180,- € / Tag
LEITUNG/ ORGANISATION:	Dirk Heupel Skilehrer
TELEFONNUMMER:	0041 076 285 12 52
E-MAILADRESSE:	dirk@dav-siegerland.de

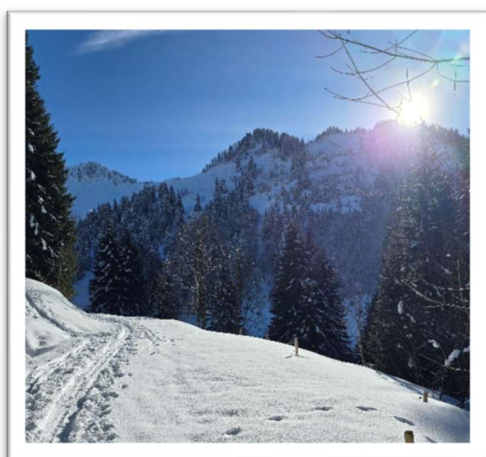

GEFÜHRTE TOUR - SKIHOCHTOUR

„GRAN PARADISO“

ORT:	Gran Paradiso, Italien
TERMIN:	Anreise Samstag 14.03.2026, Heimreise Samstag 21.03.2026
TOUR:	Geführte Skihochtour, Skihochtouren um Rifugio Benevolo und Valsavaranche. Das Gran Paradiso besticht durch eine enorme Auswahl an Skitouren in allen Schwierigkeitsgraden. Am Anfang gibt es Tagestouren von der Benevolohütte, zum Schluß gehen wir von der Chabodhütte auf den Gran Paradiso 4061m. und zu Ref. Emmanuele.
INHALT:	
VORAUSSETZUNGEN:	Mitglied in der Sektion Siegerland / HSK, Kondition für Aufstiege bis 1500Hm (5 Std.) mit komplettem Gepäck (Wir wechseln zwei Mal die Hütte). Sicheres Abfahren in steilem Gelände. Skihochtourenausrüstung. Spitzkehrenbeherrschung, Pickel, Steigeisen und erste Gletschererfahrung erforderlich.
AUSRÜSTUNG:	Skihochtourenausrüstung für Mehrtagesstour. Ausrüstungsliste wird zugeschickt. Teilnehmer mit mangelnder Ausrüstung können von der Teilnahme ausgeschlossen werden. Vorbesprechung, ggf. digital.
UNTERKUNFT:	Benevolo-, Chabod- und v. Emmanuellehütte
ANREISE:	Mit eigenem Pkw in Fahrgemeinschaft
TEILNEHMER:	5
KOSTEN:	ca. 80 € pro Tag, (Halbpension in den Hütten,) Fahrtkosten, FÜL-Kosten
LEITUNG/ ORGANISATION:	Henk Vink Trainer B Skihochtouren
TELEFONNUMMER:	0172-8409580
E-MAILADRESSE:	henk.vink@dav-siegerland.de



PROGRAMM SOMMER – 2026

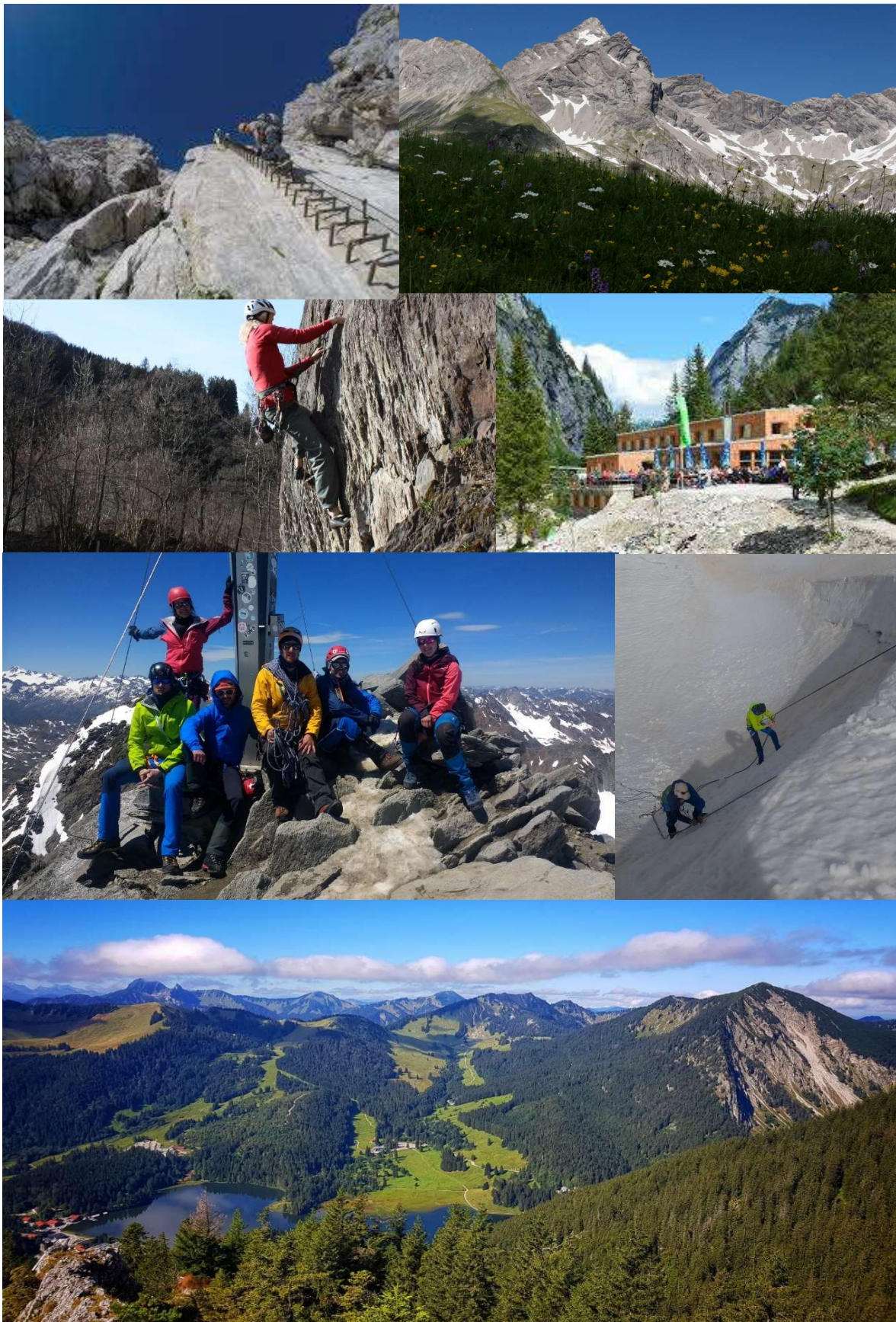

FÜHRUNGSTOUR – HTG

„KLETTERSTEIGE IN DEN KARNISCHEN ALPEN“

ORT:	Österreich, Kärnten
TERMIN:	26.07. bis 31.07.2026. Anmeldeschluss: 01.03.2026
TOUR:	Führungstour
INHALT:	<p>Die Gebirgsgruppe der Karnischen Alpen bildet die Grenze zwischen dem österreichischen Kärnten und dem italienischen Veneto. Hier, am Plöckenpass und im Bereich des höchsten Gipfels, der Hohen Warte (2780m), befinden sich schöne alpine Klettersteige mit Gipfelpanorama bis Schwierigkeitsgrad D.</p>
VORAUSSETZUNGEN:	<p>-Mitgliedschaft im DAV, Mitglieder der Sektion Siegerland bevorzugt.</p> <p>-Armkraft für schwere Klettersteigtouren und Kondition für anspruchsvolle Wanderungen von ca. 8 Stunden pro Tag im ausgesetzten Gelände.</p> <p>-Trittsicherheit und Schwindelfreiheit / Mindestalter 18 Jahre.</p> <p>-Teilnahme nur nach Rücksprache mit dem Tourenleiter.</p> <p>-Voranmeldung bitte zunächst telefonisch bzw. SMS; erst danach über Anmeldeformular per Email.</p>
AUSRÜSTUNG:	<p>-Vollständige Klettersteigausrüstung (Helm, Gurt, normgerechtes und nicht vom Rückruf betroffenes Klettersteig-Set mit Rastschlinge), Bergschuhe. Näheres wird noch bekannt gegeben.</p> <p>-Die Ausrüstung kann auch beim Ausrüstungsverleih der Sektion entliehen werden. Weitere Hinweise zur Ausrüstung werden bei einer verpflichtenden Vorbesprechung gegeben.</p>
UNTERKUNFT:	Berghütten, voraussichtlich Untere Valentin-Alm, Wolayerseehütte und Rifugio Marinelli.
ANREISE:	Möglichst in Fahrgemeinschaften, Treffpunkt voraussichtlich Untere Valentin-Alm zwischen Kötschach-Mauthen und Plöckenpass.
TEILNEHMER:	Mindestens 3, maximal 6 Personen
KOSTEN:	Erfahrungsgemäß ca. 70€/Tag für Unterkunft mit Halbpension sowie Aufwandsentschädigung für Trainer (min. 50€, max. 100€/Woche/p.P.)
LEITUNG/ORGA:	Philipp Dotschev, Trainer B Klettersteig
TELEFON-NR:	Tel: 0162/2440946
E-MAILADRESSE:	philipp.dotschev@dav-siegerland.de

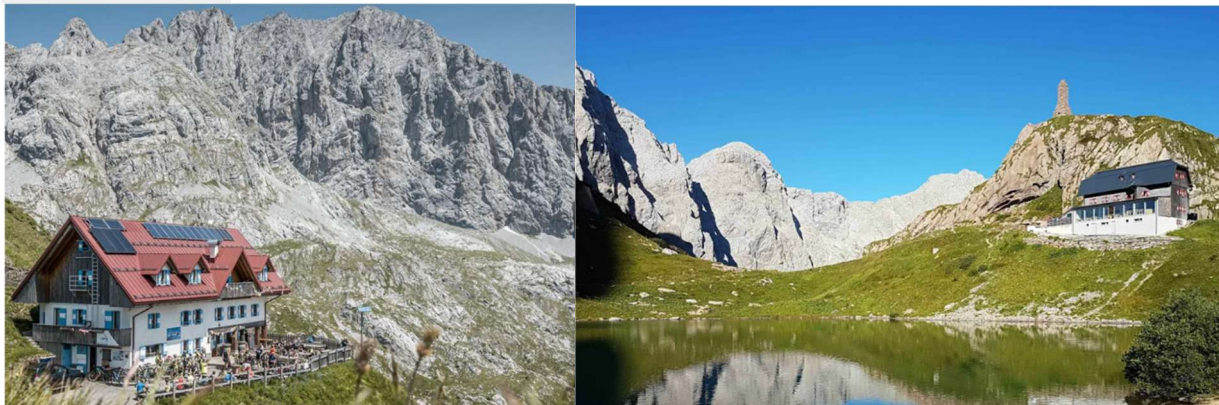

FÜHRUNGSTOUR – HTG

„ANKOGELGRUPPE (HOHE TAUERN)“

ORT:	Österreich, Kärnten
TERMIN:	19.09. - 25.07.2026 (Anmeldeschluss 01.03.2026)
TOUR:	Führungstour Hochtour
INHALT:	<p>In der Ankogelgruppe befinden sich die östlichsten 3.000er der Alpen. Der namensgebende Ankogel (3.252m) sowie der höchste Gipfel der Gruppe, die Hochalmspitze (3.360m) trotzen mit ihren vergletscherten Nordostflanken noch immer tapfer dem Klimawandel. Diese Gipfel sollen von der Osnabrücker Hütte (2.026m) aus bestiegen werden.</p>
VORAUS- SETZUNGEN:	<ul style="list-style-type: none"> -Mitglied im DAV, Mitglieder der Sektion Siegerland bevorzugt -Erfahrung im Begehen von wenig schwierigen Gletschern (PD) -sehr gute Kondition für Wanderungen bis max. 1400 Höhenmeter im Auf- und Abstieg und von ca. 9 Stunden Dauer -Kenntnisse der Spaltenbergung mit der losen Rolle von Vorteil (wird zu Beginn der Tour aber auch geübt) -Teilnahme an Vorbesprechung / Mindestalter 18 Jahre -Vorankmeldung bitte zunächst telefonisch bzw. SMS; erst danach über Anmeldeformular per Email.
AUSRÜSTUNG:	<ul style="list-style-type: none"> -Vollständige Hochtourenausrüstung: Pickel, Steigeisen, Gurt, Helm, usw. <p>Eine genaue Ausrüstungsliste wird vor der Tour bekannt gegeben.</p>
UNTERKUNFT:	voraussichtlich Osnabrücker Hütte und evtl. Berghotel Malta
ANREISE:	Möglichst in Fahrgemeinschaften, Treffpunkt Berghotel Malta
TEILNEHMER:	Min. 2, max. 4 Teilnehmer
KOSTEN:	<p>Erfahrungsgemäß 70 € / Tag mit Halbpension auf der Hütte, Übernachtung im Berghotel Malta etwas teurer</p> <p>Aufwandsentschädigung für den Trainer: Min. 75€, max. 150 € / Woche</p>
LEITUNG/ORGA:	Philipp Dotschev, Trainer C Bergsteigen
TELEFONNR:	Tel: 01622440946
E-MAILADRESSE:	philipp.dotschev@dav-siegerland.de

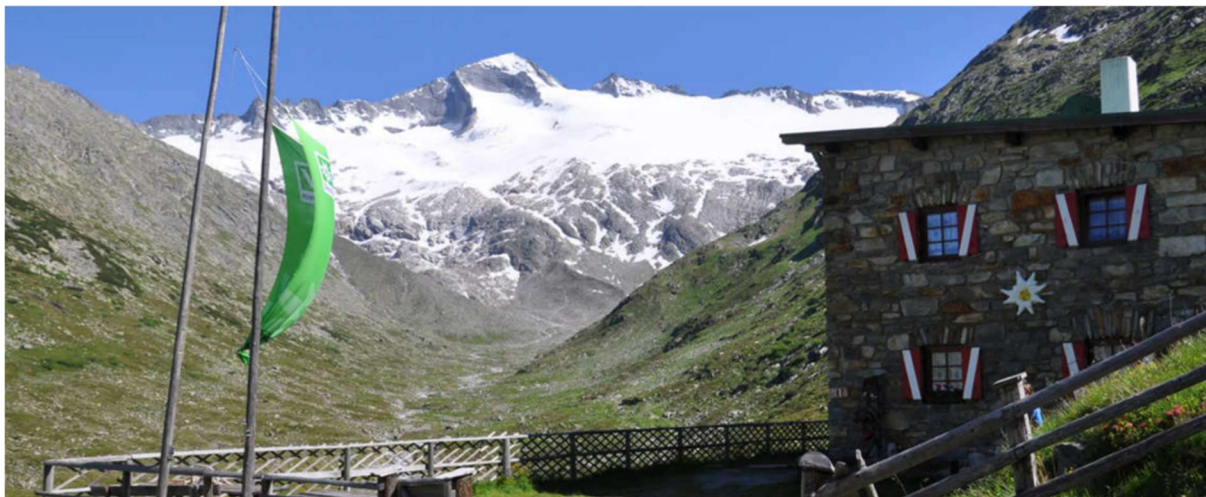

FÜHRUNGSTOUR – HTG

„ZILLERTALER - AB IN DEN OSTEN“

ORT:	Ostalpen – Zillertaler Alpen / Österreich
TERMIN:	11. - 17.07.2026 (Sa.- Fr. / Anmeldeschluss: 31.01.2026)
TOUR:	Führungstouren Hochtouren / Fels – klettern im Granit bis zum III. Grad, gehen auf Gletscher bis 35° Steilheit, steigen im Klettersteig bis C.
INHALT:	<u>Tourenmöglichkeiten:</u> Zsygmondspitze 3.089m / Richterspitze 3.052m / Reichenspitze 3.303m / Wildgerlosspitze 3.280m / Kuchelmoskopf 3.214m
VORAUS- SETZUNGEN:	Mitglied der Sektion Siegerland + HTG. Kondition für Tagestouren von bis zu 8 Stunden Gehzeit & 1.000Hm im Aufstieg/Abstieg mit Gepäck. <u>Fähigkeiten:</u> Sicheres & seilfreies Gehen im Fels bis UIAA – II, sowie im Eis/Firn bis 30°. Kenntnisse in der Spaltenbergungstechnik „Lose Rolle“ (T-Anker) sowie Vorstiegssicherung mit dem HMS.
AUSRÜSTUNG:	Komplette Hochtourenausrüstung für Gletscherbegehungen, Mehrseillängentour + Klettersteig (Ausrüstungsliste bei Anmeldung) Personen mit mangelnder Ausrüstung werden von der Teilnahme ausgeschlossen.
UNTERKUNFT:	Berliner Hütte / 2.042m (2 Übern.) & Plauener Hütte / 2.363m (4 Übern.)
ANREISE:	Anreise möglichst in Fahrgemeinschaften (bzw. Treffen auf der Berliner Hütte)
TEILNEHMER:	Min. 2 Personen (3 Personen bei entsprechenden Kenntnissen)
KOSTEN:	Bei 2 Personen = 375,- €/Person, bei 3 Personen = 250,- €/Person (Anzahlung von 75€ bei Anmeldung) + tägl. ca. 90,-€/Tag/Person für Übernachtung & HP + Getränke
LEITUNG/ORGANISATION:	Daniel Achenbach / Trainer C - Bergsteigen
TELEFONNR:	0178 – 85 87 87 0
E-MAILADRESSE:	daniel@dav-siegerland.de

