

TOUREN

Die Tourenführer bieten im Auftrag und im Interesse der Sektion Siegerland Veranstaltungen (Vereinsveranstaltungen) an. Dabei unterscheiden wir zwei Arten von Veranstaltungen:

Bei einer GEMEINSCHAFTSTOUR handelt es sich um eine Tour,

- die – ohne Führung – aus einer Gemeinschaft, typischerweise einer bestehenden Gruppe organisiert wird.
- bei der alle Teilnehmer der Gruppe den gesetzten Zielen selbstständig gewachsen sind.
- bei der sich die Teilnehmer zum überwiegenden Teil bereits von früheren Touren her kennen.

Bei einer FÜHRUNGSTOUR

- übernimmt der Führer die Verantwortung für die Gruppe
- trifft der Führer die Entscheidungen
- erklärt der Führer Verhaltensmaßnahmen
- informiert der Führer über Gefahren und Schwierigkeiten der Tour und
- genießt der Führer das volle Vertrauen der Gruppe.

VORBEMERKUNGEN ZU AUSBILDUNGS- UND FÜHRUNGSTOUREN

Die aufgeführten Unternehmungen sind Führungstouren gemäß der Definition des Deutschen Alpenvereins, die von geprüften Trainern/Fachübungsleitern geplant, organisiert und geleitet werden. Die Anfahrt zu den Ausgangspunkten erfolgt - sofern eine Benutzung öffentlicher Verkehrsmittel nicht möglich ist - mit PKW in Fahrgemeinschaften. Der jeweilige Trainer/Fachübungsleiter hat Anspruch auf eine Fahrtkostenerstattung, eventuelle Nebenkosten sowie eine Tagespauschale nach den geltenden Richtlinien durch die Teilnehmer. Wird in der Ausschreibung eine Anmeldegebühr oder Anzahlung vorgesehen, besteht bei Nichtteilnahme an der Tour kein Anspruch auf Rückzahlung. Die Anmeldung erfolgt unmittelbar beim Leiter der Unternehmung. Voraussetzung für die Teilnahme ist die Mitgliedschaft im Deutschen Alpenverein, wobei Mitglieder der Sektion Siegerland den Vorzug erhalten. Teilnehmer mit mangelhafter Ausrüstung können ausgeschlossen werden. Im Übrigen gelten die "Richtlinien für das Touren- und Ausbildungsprogramm" der Sektion Siegerland vom 26. November 2008.

„TRAINER DER SEKTION SIEGERLAND“



DANIEL ACHENBACH

AUSBILDUNGSREFERENT
TRAINER C - BERGSTEIGEN
0178 – 85 87 87 0

DANIEL@DAV-SIEGERLAND.DE



GEORG DINGER

TRAINER C - BERGSTEIGEN
0151 – 17 81 61 83

GEORG@DAV-SIEGERLAND.DE



PHILIPP DOTSCHEV

TRAINER C – BERGSTEIGEN
TRAINER B – KLETTERSTEIG
TRAINER C - SPORTKLETTERN
0162 – 24 40 94 6

PHILIPP.DOTSCHEV@DAV-SIEGERLAND.DE



HENK VINK

FACHÜBUNGSLEITER - SKIHOCHTOUREN
0172 – 84 09 58 0

HENK.VINK@DAV-SIEGERLAND.DE



GERHARD LAUBER

FACHÜBUNGSLEITER - BERGSTEIGEN
0160 – 95 91 38 15

GERHARD@DAV-SIEGERLAND.DE

„TRAINER DER SEKTION SIEGERLAND“



DIRK HEUPEL

SKILEHRER

INDUSTRIEKLETTERER

ALPINE RETTUNG SCHWEIZ

0041 – 76 28 51 25 2

DIRK@DAV-SIEGERLAND.DE



ULRICH GERLACH

DAV - WANDERLEITER

0151 – 59 26 30 63

ULRICH@DAV-SIEGERLAND.DE



MATTHIAS MIMBERG

TRAINER B - HOCHTOUREN

0170 – 93 19 27 1

M.MIMBERG@DAV-SIEGERLAND.DE



HENRY NIEMEYER

DAV – WANDERLEITER

DAV - KLETTERBETREUER

0178 – 20 23 76 3

HENRY@DAV-SIEGERLAND.DE

„TRAINER DER SEKTION SIEGERLAND“



ANITA SEND

DAV – WANDERLEITERIN

0178 – 98 84 08 2

ANITA@DAV-SIEGERLAND.DE



KARIN HERBIG

TRAINERIN C – SPORTKLETTERN OUTDOOR

FACHÜBUNGSLEITERIN - BREITENSPOORT

0157 – 89 17 02 70

KARIN@DAV-SIEGERLAND.DE



FABIAN MOOS

TRAINERIN C – SPORTKLETTERN BREITENSPOORT,
ZQ OUTDOOR

FABIAN.MOOS@DAV-SIEGERLAND.DE



MICHAELE BRUCH

DAV – WANDERLEITERIN

FRAUENWANDERN@DAV-SIEGERLAND.DE

PROGRAMM – WINTER 2025



PROGRAMM SOMMER – 2025



KLETTERKURS AN HEIMISCHEN FELSEN

KLETTERSCHHEIN OUTDOOR

ORT:	Steinbrüche in der Umgebung
TERMIN:	17. bis 18.05.2025 jeweils von 10 Uhr bis 18 Uhr, Vortreffen für alle verbindlich am 14.05.2025 um 18 Uhr im Kletterzentrum Siegen
TOUR:	Kurs
INHALT:	Eigenständiges, umweltbewusstes Klettern in Klettergärten, Routenbeurteilung, Partnercheck, Sichern und Vorsteigen am Fels, Fädeln und Abbauen, Abseilen und Ökologie mit dem Ziel den Outdoorkletterschein zu erwerben.
VORAUSSETZUNGEN:	Mitglied in der Sektion Siegerland/ Gummersbach. Sicheres Klettern im Vorstieg im 5 Grad. Sturztraining in der Halle sollte absolviert sein.
AUSRÜSTUNG:	Eigene Kletterausrüstung, Helm, Schuhe, Klettergurt, Sicherungsgerät plus Karabiner, Abseilgerät plus Karabiner. Bitte Zusätzlich 2 Schraubkarabiner oder Safelockkarabiner. Bandschlinge 60 oder 80 cm. Kurzprusik, je Seilschaft ein 60 oder 70 m Seil und 10 Exen
UNTERKUNFT:	keine
ANREISE:	möglichst in Fahrgemeinschaften. Treffpunkt 9 Uhr Bahnhof Geisweid, Organisation beim Vortreffen.
TEILNEHMER:	Mind. 4 TN max.6 TN evtl. kann bei mehr Anfrage ein 2. Termin stattfinden oder ein weiterer Trainer hinzugezogen werden.
KOSTEN:	60 Euro pro Person plus eine Halleneintritt beim Vortreffen
LEITUNG/ ORGANISATION:	Karin Herbig, Trainer C Outdoor. Die Anmeldung wird verbindlich nur mit ausgefülltem Anmeldeformular und 10 Euro Anzahlung. Bitte das Formular auf der DAV Siegerland Seite runterladen und mir zukommen lassen. Bei Fragen gerne über Mail oder WhatsApp.
TELEFONNUMMER:	015789170270
E-MAILADRESSE:	karin@dav-siegerland.de

GEMEINSCHAFTSTOUR DER HOCHTOURENGRUPPE

ANSPRUCHSVOLLE BERGTouREN IM TOTEN GEBIRGE

ORT:	Totes Gebirge, Österreich
TERMIN:	17.08. bis 23.08.2025 (Anmeldeschluss 31.03.2025)
TOUR:	Gemeinschaftstour
INHALT:	Bergsteigen, Klettersteige und Klettern
VORAUSSETZUNGEN:	<p>Mitglied im DAV Kondition für bis zu 10-stündige Bergtouren mit bis zu 1300 Hm Im Aufstieg, Trittsicherheit und Schwindelfreiheit erforderlich (schwierige Bergwege – AV-Kategorie schwarz (T4-T6)). Für die Kletterer das Beherrschen des angegebenen Schwierigkeitsgrades im Vorstieg. Klettertouren bis UIAA – Schwierigkeitsgrad IV</p> <p>Bei diesen Klettertouren handelt es sich um Alpine Mehrseillängentouren die nicht komplett mit Bohrhaken versehen sind (Standplätze gebohrt), daher ist es notwendig den Umgang mit mobilen Sicherungsmitteln und die HMS-Sicherung zu beherrschen, des weiteren Übung im Standplatzbau (Reihenschaltung, ...) und Abseilen mit Prusik.</p> <p>Klettersteige bis Schwierigkeit C/D</p> <p>Ausrüstungsliste wird nach Anmeldung den Teilnehmern zugesandt.</p>
AUSRÜSTUNG:	Teilnehmer mit mangelnder Ausrüstung können von der Teilnahme ausgeschlossen werden.
UNTERKUNFT:	AV - Hütten, z.B. Prielschutzhaus und Welser Hütte
ANREISE:	Möglichst mit öffentlichen Verkehrsmitteln oder in Fahrgemeinschaften
TEILNEHMER:	Max. 6 Personen
KOSTEN:	Erfahrungsgemäß 70,- € / Tag
LEITUNG/ ORGANISATION:	Gerhard Lauber, FÜL Bergsteigen
TELEFONNUMMER:	015161039732
E-MAILADRESSE:	gerhard.lauber@dav-siegerland.de

HOCHTOURENGRUPPE – GEMEINSCHAFTSTOUR „ALPINES KLETTERN – TANNHEIMER TAL“

ORT:	Tannheimer Tal
TERMIN:	03.07.2024 bis 06.07.2025
TOUR:	Gemeinschaftstour – Alpines Klettern
INHALT:	<p>Übernachtung auf der Tannheimer Hütte, dort können wir die verschiedensten Mehrseillängen-Touren am Gimpel, Hochwiesler oder der Roten Flüh klettern (Schwierigkeitsgrad bis 5 UIAA).</p> <p>Neben unzähligen Mehrseillängen-Routen von klassisch angehaucht bis Plaisir gibt es auch einige lohnende alpine Klettergärten in den Tannheimer Bergen. Die Einstiege der meisten Routen auf der Südseite der Tannheimer Berge sind von der Tannheimer Hütte in 20 bis maximal 45 Minuten zu erreichen.</p>
VORAUSSETZUNGEN:	<p><i>Voraussetzungen Klettern: Sicheres Beherrschen des alpinen Kletterns, mindestens 5. Grad im Vorstieg, Standplatzbau (meistens gebohrte Standplätze) in Mehrseillängen, Einsatz von mobilen Sicherungsmitteln Teilnahme an Vorbereitungstouren, Mitglied in der Sektion Siegerland</i></p>
AUSRÜSTUNG:	<p>Kletterausrüstung für Alpines Klettern. Teilnehmer mit mangelnder Ausrüstung können von der Teilnahme ausgeschlossen werden. (Genauere Abstimmung erfolgt bei einer Vorbesprechung)</p>
UNTERKUNFT:	3 Übernachtungen auf der Tannheimer Hütte
ANREISE:	Individuelle Anreise, möglichst in Fahrgemeinschaften nach Absprache
TEILNEHMER:	Max. 6 TN
KOSTEN:	Kosten für Übernachtung und Verpflegung
LEITUNG/ ORGANISATION:	Ulrich Gerlach
TELEFONNUMMER:	015159263063
E-MAILADRESSE:	ulrich@dav-siegerlande.de

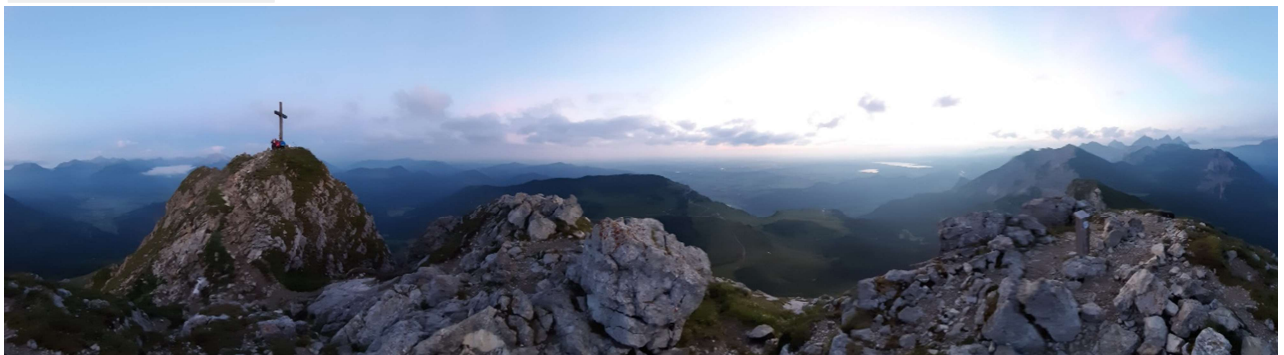

FÜHRUNGSTOUR / HOCHTOURENGRUPPE

„KLETTERSTEIGE IM RÄTIKON“

ORT:	Österreich Vorarlberg: Rätikon
TERMIN:	20.07. bis 26.07.2025 / Anmeldeschluss: 01.05.2025
TOUR:	Führungstour
INHALT:	<p>Die Gebirgsgruppe des Rätikon bildet die Grenze zwischen der Schweiz und Österreich bzw. Liechtenstein. Hier befinden sich einige alpine Klettersteige, die auf Gipfel in Höhen zwischen 2500 und knapp 3000 Metern führen. Der Schwierigkeitsgrad liegt meistens bei C, ausnahmsweise auch mal D.</p> <p>Diese Tour eignet sich für alle, die bereits Wandererfahrungen im Hochgebirge gemacht haben, idealerweise auch schon mal einen Klettersteig ausprobiert haben und sich nun der Herausforderung stellen möchten, anspruchsvollere alpine Klettersteige mit Gipfelziel in einer geführten Gruppe zu begehen.</p>
VORAUSSETZUNGEN:	<ul style="list-style-type: none"> -Mitgliedschaft im DAV, Mitglieder der Sektion Siegerland bevorzugt. -Kondition für anspruchsvolle Wanderungen und Armkraft für mittelschwere Klettersteigtouren von ca. 8 Std. pro Tag im ausgesetzten Gelände. -Trittsicherheit und Schwindelfreiheit. -Mindestalter 18 Jahre. -Teilnahme nur nach Rücksprache mit dem Tourenleiter. Für Teilnehmer ohne Klettersteigerfahrung kann nach Absprache eine vorherige eintägige gemeinsame Übungstour im Mittelgebirge stattfinden. -Voranmeldung bitte zunächst telefonisch bzw. SMS; erst danach über Anmeldeformular per Email.
AUSRÜSTUNG:	<ul style="list-style-type: none"> -Vollständige Klettersteigausrüstung (Helm, Gurt, normgerechtes und nicht vom Rückruf betroffenes Klettersteig-Set mit Rastschlinge), Bergschuhe. Näheres wird noch bekannt gegeben. -Die Ausrüstung kann auch beim Ausrüstungsverleih der Sektion entliehen werden. Weitere Hinweise zur Ausrüstung werden bei einer verpflichtenden Vorbesprechung gegeben.
UNTERKUNFT:	AV-Berghütten, voraussichtlich Lindauer Hütte und Douglasshütte.
ANREISE:	Möglichst in Fahrgemeinschaften oder mit öffentlichen Verkehrsmitteln. Treffpunkt voraussichtlich Tschagguns im Montafon.
TEILNEHMER:	Min. 3, max. 6 Personen
KOSTEN:	Erfahrungsgemäß ca. 60-70€/Tag für Unterkunft mit Halbpen. sowie Aufwandsentschädigung für den Trainer (min. 50€, max. 100€/Woche/Person)
LEITUNG/ ORGANISATION:	Philipp Dotschev, Trainer B Klettersteig
TELEFONNUMMER:	0162/2440946
E-MAILADRESSE:	philipp.dotschev@dav-siegerland.de

HOCHTOURENGRUPPE - AUSBILDUNG

„STANDPLATZBAU“

ORT:	Kletterzentrum Siegerland; Elberskamp Sauerland
TERMIN:	Do 15.05.2025 DAV Kletterzentrum Siegerland 18 Uhr Mo 19.05.2025 DAV Kletterzentrum Siegerland 18 Uhr Sa 24.05.2025 Elberskamp
KURS:	Ausbildung
KURSIHALT:	<ul style="list-style-type: none"> • Standplatzbau in alpinen Sportkletterrouten • Sicherungsmethodik im Vor- und Nachstieg und Knotentechnik • Doppelseiltechnik • Dreierseilschaft (optional) • Abseilen in Mehrseillängen Touren
VORAUSSETZUNGEN:	Vorstiegserfahrung im 5. Grad in der Kletterhalle und am Fels, Inhaber des Kletterscheins Outdoor, DAV-Mitglied
AUSRÜSTUNG:	Kletterausrüstung: Hüftgurt, (Halb)Seil, Bandschlingen, HMS Verschlusskarabiner, Sicherungsgerät (Tube mit Plattenfunktion), Expressschlingen, Kletterschuhe, Helm, Kurzprusik Alle Ausrüstungsgegenstände müssen normgerecht und PSA konform sein.
ANREISE:	möglichst in Fahrgemeinschaften
TEILNEHMER:	max. 4 Teilnehmer
KOSTEN:	Kursgebühr 15 € zuzüglich Eintritt Kletterzentrum
LEITUNG:	Georg Dinger, Trainer C Bergsteigen
TELEFONNUMMER:	0151 17816183
E-MAIL:	georg@dav-siegerland.de
HOME PAGE:	www.dav-siegerland.de/vereinsangebote/

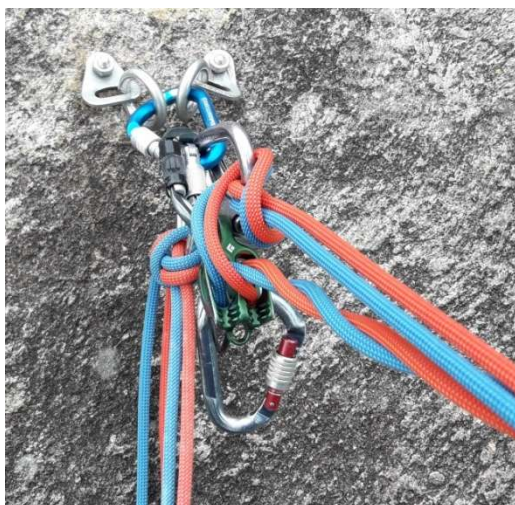

HOCHTOURENGRUPPE – FÜHRUNGSTOUR

„ERLEBNISWANDERN IM SÜDTIROLER TEIL DER STUBAIER ALPEN“

ORT:	Stubaiier Alpen – Südtirol (Die Rundwanderung beginnt und endet am Parkplatz Timmelsbrücke im Passeier Tal.)
TERMIN:	06.07.2025 bis 12.07.2025
TOUR:	Führungstour
INHALT:	<p>Hochalpine Erlebniswanderung in 5 Etappen mit Übernachtungen in AV- und privaten Berghütten, die das Ziel hat, die Schönheit der Stubaiier Alpen zu genießen, sich sportlich zu betätigen und die beeindruckende Natur hautnah zu erleben. Das wird geboten:</p> <ul style="list-style-type: none"> • <i>Vielfältige Landschaften:</i> Die Wanderung führt durch Wälder, Almwiesen, Geröllfelder, Schneefelder und alpine Berglandschaften, was sie landschaftlich besonders reizvoll macht. • <i>Naturerlebnisse:</i> Begegnungen mit der alpinen Flora und Fauna sind ein wichtiger Bestandteil, ebenso wie das Genießen von beeindruckenden Ausblicken und Naturwundern. • <i>Höhenunterschiede:</i> Alpine Wanderungen können bedeutende Höhenunterschiede aufweisen, die das Gehen anstrengender macht und die Notwendigkeit einer guten Kondition erfordert. • <i>Technische Passagen:</i> Einige Routen können leichte Kletterpassagen oder ausgesetzte Wege enthalten, die unbedingt Schwindelfreiheit und Trittsicherheit erfordern. • <i>Wechselndes Wetter:</i> Das Wetter in den Alpen kann schnell umschlagen, daher ist es wichtig, auf alle Bedingungen vorbereitet zu sein, einschließlich Regen, Schnee und Kälte.
VORAUSSETZUNGEN:	Mitglied im Deutschen Alpenverein, Mindestalter 55 Jahre, ausreichende Fitness und Motivation für Mehrtagestouren (die täglichen Etappen haben eine Gehzeit von 5 – 6 Stunden bei 800 bis 1200 Höhenmetern) und die Teilnahme an einer Vorbereitungswanderung im Ahrtal.
AUSRÜSTUNG:	Ausrüstung für eine hochalpine Hüttentour, ein Rucksackgewicht von max. 10 kg ohne Getränke ist anzustreben. Trekkingstöcke sind zu empfehlen. Eine detaillierte Ausrüstungsliste wird auf Wunsch bereitgestellt
UNTERKUNFT:	6 Hüttenübernachtungen im Mehrbettzimmer oder Matratzenlager
ANREISE:	Individuelle Anreise, möglichst in Fahrgemeinschaften nach Absprache
TEILNEHMER:	8 TN
KOSTEN:	50 €/P. zuzgl. Kosten für eigene Übernachtung und Verpflegung
LEITUNG/ ORGANISATION:	Ulrich Gerlach, DAV-Wanderleiter
TELEFONNUMMER:	015159263063
E-MAILADRESSE:	ulrich@dav-siegerlande.de

FAMILIENGRUPPE - GEMEINSCHAFTSTOUR

„MONTAFON-BERGFABRT“

ORT:	Tschagguns (Montafon, Österreich)
TERMIN:	12.08.2025 – 17.08.2025 (Anmeldeschluss: 01.12.2024)
TOUR:	Gemeinschaftstour
INHALT:	Berge erleben mit Kindern
VORAUS- SETZUNGEN:	Mitglied in der Sektion Siegerland, Anmeldung DAV, Buchung der Unterkunft (nach Rücksprache mit den Organisatoren)
AUSRÜSTUNG:	Wanderausrüstung: Rucksack (mit Wetterschutz), festes Schuhwerk + geeigneten Socken, Kraxe/Trage für jüngere Kinder, Sportliche Bekleidung (Zwiebelprinzip), Regenkleidung, Sonnenschutz (Hut, Brille, Sonnencreme), Zeckenschutz, Trinkflasche, persönl. Reiseapotheke, 1. Hilfe-Set
UNTERKUNFT:	Haus Matschwitz (Familienzimmer mit Halbpension)
ANREISE:	Privat PKW
TEILNEHMER:	6 Familien
KOSTEN:	Kosten pro Person/Nacht (inkl. Halbpension): Erwachsene: 85€, Kinder 2011-2017: 52€, Kinder 2018-2021: 39€, Kinder ab 2022: 22€ Hinzu kommen noch Kurtaxe und Kosten für Bergbahnen
LEITUNG/ ORGANISATION:	Judith Stötzel und Rebecca Zapletal-Dinger DAV-Familiengruppenleiter
TELEFONNUMMER:	Judith: 0178 8029121, Rebecca: 0176 78269921
E-MAILADRESSE:	familien@dav-siegerland.de



FRAUENWANDERN

WANDERHIGHLIGHTS IN SLOWENIEN

ORT:	Slowenien, Triglav Nationalpark
TERMIN:	23.08.2025 bis 31.08.2025
TOUR:	Gemeinschaftstour
INHALT:	Wanderung zum mächtigen Perišnik- und dem imposanten Martuljek Wasserfall / auf die Hausberge Kranjska Gora`s: der Vitranc (1637m) und Ciprnik (1747m) mit Abstieg nach Planica – mit der zweitgrößten Naturskiflugschanze der Welt / Erkundung der Pokljuka Schlucht / Wandern und erfrischen entlang der smaragdgrünen Soča / Abstecher in die Karawanken zum 3-Länder Eck auf den Gipfel Peč (1508m) / Erlebnisse in den Höhlen von Škocjan
VORAUS-SETZUNGEN:	<ul style="list-style-type: none"> - Mitglied in der DAV Sektion Siegerland - Kondition für mittelschwere Bergwanderungen (blaue und rote DAV-Markierung) - Trittsicherheit in unwegsamen Geländen - Wanderungen bis zu 9 Std. und bis ca. 900 hm
AUSRÜSTUNG:	Kleidung entsprechend der Wetterlage / Bergschuhe mit guter Profilsohle / evtl. Trekkingstöcke / Tagesrucksack ca. 20l. Detaillierte Liste erfolgt bei Anmeldung. Teilnehmerinnen und Teilnehmer mit mangelnder Ausrüstung können von der Teilnahme ausgeschlossen werden.
UNTERKUNFT:	Selbstversorgerhaus in Kranjska Gora
ANREISE:	Nur mit Fahrgemeinschaften
TEILNEHMER:	7
KOSTEN:	Erfahrungsgemäß ca. 80,00 € pro Tag inkl. Unterkunft, zuzgl. Fahrtkosten und private Ausgaben.
LEITUNG/ ORGANISATION:	Anita Send, DAV Wanderleiterin
TELEFONNUMMER:	0178 9884082, ab 18:00 Uhr
E-MAILADRESSE:	anita@dav-siegerland.de



HIKING AND MORE WANDERSLEUTE ON TOUR, GEMEINSCHAFTSTOUREN

WANDERTAGE AN DER EDERTALSPERRE

ORT:	Edertalsperre
TERMIN:	08. - 11.09.2025, Anmeldeschluss 07.03.2025
TOUR:	Vier Rundwanderungen.
INHALT:	Rundwanderungen bis 15 km Länge und bis 400 hm mit Rucksackverpflegung und ggf. Einkehr. Max. Dauer: 6 Stunden.
VORAUSSETZUNGEN:	Das Angebot gilt für DAV-Mitglieder. Gute Kondition. Bei mangelnder Ausrüstung/Kondition können Teilnehmer von der Veranstaltung ausgeschlossen werden.
AUSRÜSTUNG:	Wetterfeste Kleidung, Rucksack, hohe Wanderschuhe.
UNTERKUNFT:	Hotel an der Edertalsperre.
ANREISE:	In Fahrgemeinschaften, diese werden von den Teilnehmern selbst organisiert.
TEILNEHMER:	Max. 14 Personen.
KOSTEN:	Sonderangebot des Hotels für 3 Übernachtungen mit Frühstück und Abendessen, 1 Wanderkarte, 1 Lunchpaket, freie Saunanutzung und einen Filmabend über den Edersee/Urwaldsteig. Kosten: Doppelzimmer Landflair Plus, Preis pro Person im DZ 319,-, Doppelzimmer zur Einzelnutzung, Landflair 374,-. Zusätzliche Kosten: Kurtaxe, Kosten für die Einkehr unterwegs, Shuttlebus, Schifffahrt, anteilige Fahrtkosten für An- und Abreise.
LEITUNG/ ORGANISATION:	Hans Günter und Christiane Reuschenbach
TELEFONNUMMER:	0151/23753619
E-MAILADRESSE:	hans-guenter.reuschenbach@dav-siegerland.de

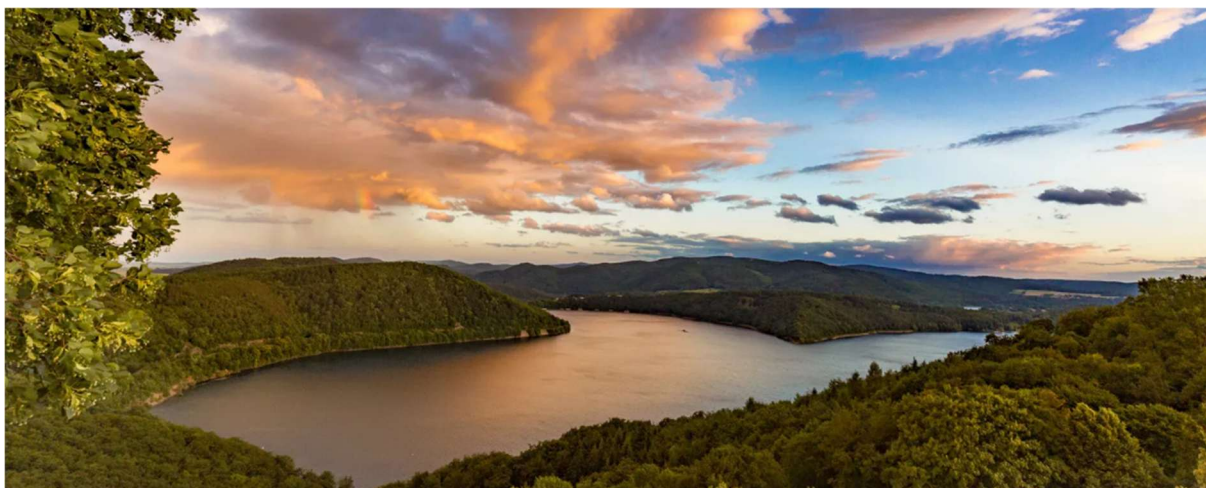

GRUPPENÜBERGREIFENDES ANGEBOT EINER WANDERWOCHE

WANDERWOCHE IN DER RHÖN

ORT:	Bischofsheim-Unterweißenbrunn
TERMIN:	10. bis 18. Mai 2025
TOUR:	Gemeinschaftswanderwoche
INHALT:	Gemeinsame Tageswanderungen in der Rhön Nach verbindlicher Anmeldung erhalten alle die Planung für die Wanderwoche
VORAUS- SETZUNGEN:	Tägliche Wanderungen auf gezeichneten Wanderwegen bis ca. 14 km und 450 hm. Die Wanderungen können auch verkürzt werden. Alle Teilnehmerinnen und Teilnehmer müssen in der Lage sein die Wanderung eigenständig durchzuführen.
AUSRÜSTUNG:	Festes Schuhwerk mit gutem Profil und witterungsbedingte Kleidung. Auch Wanderstöcke sind sehr hilfreich. Teilnehmer mit mangelnder Ausrüstung können von der Teilnahme ausgeschlossen werden.
UNTERKUNFT:	Übernachtung mit Frühstück im Landgasthof zum Löwen in Bischofsheim-Unterweißenbrunn, Brendstraße 67. Außer Montag und Dienstag wird auch Abendessen im Landgasthof angeboten.
ANREISE:	Anreise möglichst in Fahrgemeinschaften
TEILNEHMER:	Maximal 16 Personen
KOSTEN:	DZ 80 €, EZ 50 € und DZ als EZ 65€ plus 1 € Kurtaxe pro Tag. Dazu kommen noch private Nebenkosten.
LEITUNG/ ORGANISATION:	Alfons Feldmann
TELEFONNUMMER:	0049 170 5334250
E-MAILADRESSE:	alfons.feldmann@dav-siegerland.de

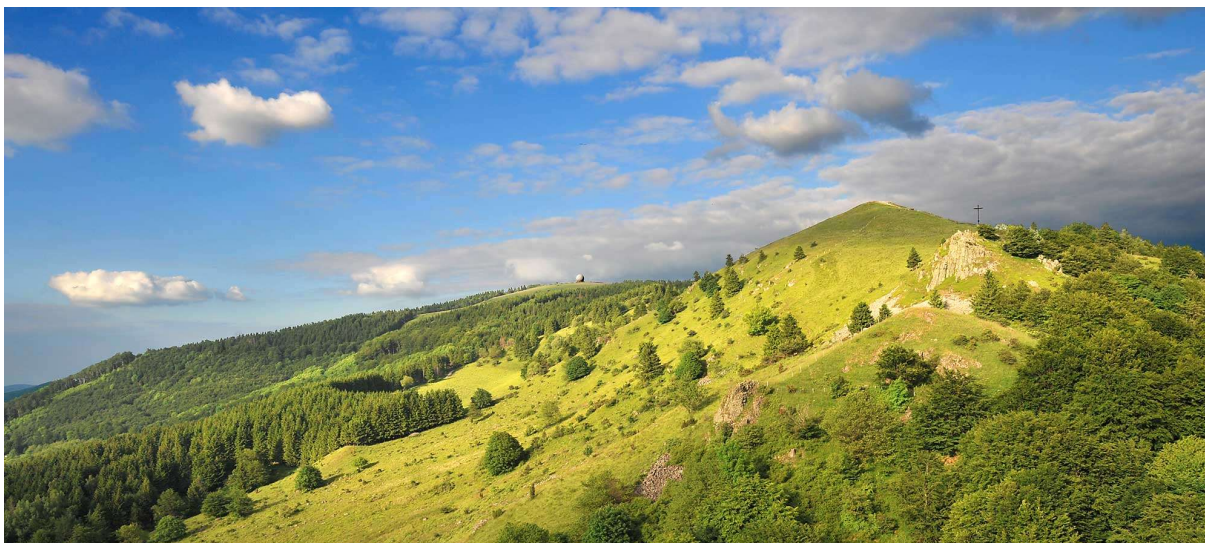

FÜHRUNGSTOUR

„FREIE TAGE IM SCHÖNEN PFÄLZER WALD“

ORT:	Pfälzer Wald, Bruchweiler-Bärenbach
TERMIN:	28.05.2025 – 01.06.2025 (Anmeldeschluss – 30.04.2025)
TOUR:	Führungstour
INHALT:	Klettern im wunderbar, warmen Pfälzer Sandstein
VORAUS- SETZUNGEN:	<p>Mitglied in der Sektion Siegerland & Folgendes:</p> <ul style="list-style-type: none"> - Zustiege bis 30 Minuten, inkl. einigen Höhenmetern - Trittsicherheit für Zu- und Abstiege - Kletterkönnen in der Halle (VS) sollte mindestens im sechsten Grad liegen Felserfahrungen sind von Vorteil - gute Sicherungskompetenz im Vorstieg wünschenswert - Inhalte des DAV-Outdoorkurs oder Vergleichbares wünschenswert - optional Erfahrung mit mobilem Absichern durch Friends, Keilen und Co. - Lust auf viel Natur, mäßig Komfort und gute Gemeinschaft
AUSRÜSTUNG:	<ul style="list-style-type: none"> - Kletterhelm, Gurt, Sicherungsgerät, Exen, ein min. 60m Einfachseil (je 2 TN), Verschlusskarabiner, Kletterschuhe, - ggf. Schlingen und mobile Sicherungsgeräte (nicht zwingend), festes Schuhwerk (Wander- oder Zustiegsschuhe mit gutem Profil) <p>*** Teilnehmende mit mangelnder Ausrüstung können von der *** *** Teilnahme ausgeschlossen werden. ***</p> <p>Zusätzlich: Zelt (nach Absprache), Isomatte, Schlafsack, ggf. Alternative (Ggf. kleine Outdoorküche, wenn es drinnen zu voll werden sollte)</p>
UNTERKUNFT:	Selbstversorgerhaus mit Matratzenlager, ab samstags auf der Zeltwiese der DAV Sektion Ludwigshafen; Selbstversorgung – Küche und Sanitäreanlagen können dauerhaft benutzt werden
ANREISE:	Abfahrt am Kletterzentrum Siegerland, nach Absprache am 28.05. abends; alternativ am 29.05. früh morgens in Fahrgemeinschaften
TEILNEHMER:	6 Personen
KOSTEN:	<ul style="list-style-type: none"> - Selbstverpflegung + gemeinsames Kochen/Essen nach Absprache - 18-26 Jahre = 5,50€ p.P.; ab 27 Jahre = 8,00€ p.P. Hüttenkosten/Nacht - Beteiligung Kosten Trainer: 45€ / Person bei voller Belegung <p>(Wichtig: der Betrag muss innerhalb von 5 Werktagen nach Anmeldung, spätestens aber zum 02.05. überweisen sein, sonst wird die Anmeldung nicht als gültig betrachtet.)</p>
LEITUNG/ ORGANISATION:	Fabian Moos (Trainer C ZQ Outdoor) Timo Skoluda (Trainer C ZQ Outdoor)
TELEFONNUMMER:	–Wird bei Anmeldung bekannt gegeben–
E-MAILADRESSE:	fabian.moos@dav-siegerland.de timo.skoluda@dav-siegerland.de

GEMEINSCHAFTSTOUR

KLETTERN IM SAUERLAND

ORT:	Steinbrüche im Sauerland (Sollte das Wetter im Sauerland nur schlecht sein, wird kurzfristig eine Alternative gesucht)
TERMIN:	Donnerstag 18.09. bis Montag 22.09.2025
TOUR:	Gemeinschaftstour
INHALT:	Eigenständiges Klettern in Klettergärten in moderaten Schwierigkeiten
VORAUSSETZUNGEN:	Mitglied in der Sektion Siegerland oder Gummersbach. Klettern im Toprope und Vorstieg. Erfahrungen im Outdoorklettern. Fädeln und Abseilen müssen bekannt sein. Outdoorschein erwünscht.
AUSRÜSTUNG:	Eigene Kletterausrüstung für das Outdoorklettern. Helm, Gurt, Schuhe, Exen, Bandschlingen, Karabiner, Abseilgerät, Sicherungsgerät, Seil pro Seilschaft
UNTERKUNFT:	Auf dem Zeltplatz, evtl. auch Jugendherberge
ANREISE:	Mit dem PKW in Fahrgemeinschaften ab Siegen
TEILNEHMER:	Max. 8 Personen
KOSTEN:	Zeltplatz ca. 15 Euro pro Nacht, Jugendherberge ca. 40 Euro pro Nacht Plus Fahrtkosten und Verpflegung Die Anmeldung wird verbindlich, wenn die Anmeldegebühr von 10 Euro bezahlt wurde und das Anmeldeformular bei mir eingegangen ist.
LEITUNG/ ORGANISATION:	Karin Herbig (Trainer C - Outdoor)
TELEFONNUMMER:	Bei Fragen 015789170270
E-MAILADRESSE:	karin@dav-siegerland.de

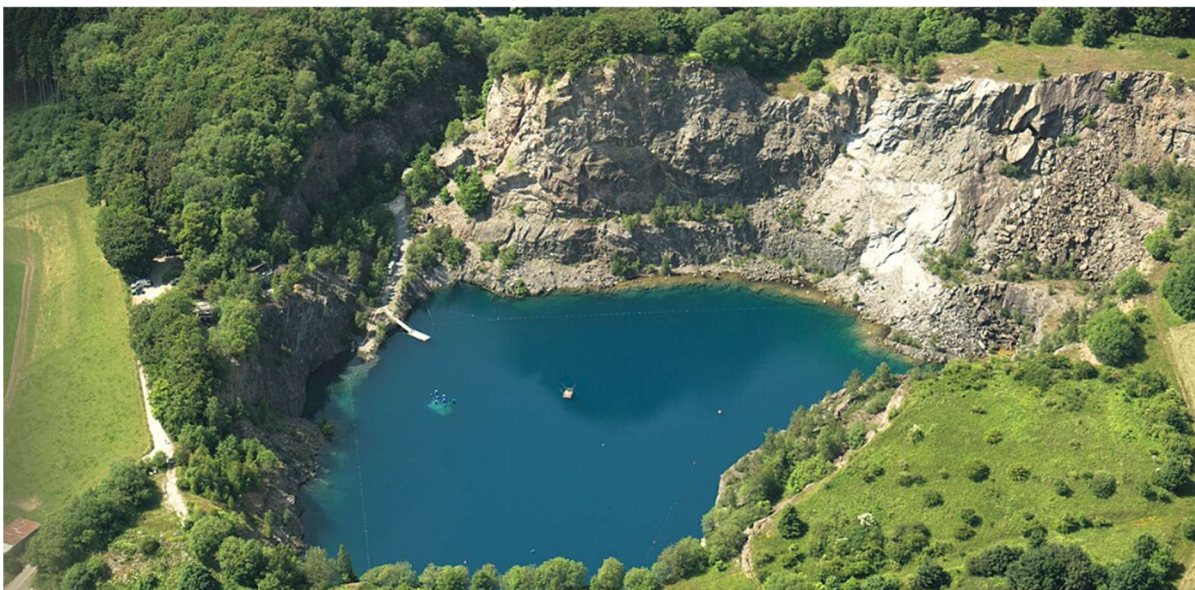

GEMEINSCHAFTSTOUR

KLETTERN IN DEN VOGESEN

ORT:	Je nach Wetterlage Nord- oder Südvogesen
TERMIN:	Samstag 23.08. bis Donnerstag 28.08.2025
TOUR:	Gemeinschaftstour
INHALT:	Eigenständiges Klettern in Sportklettergebieten im Sandstein. Es werden Gebiete angefahren, wo es eine Bandbreite von allen Schwierigkeitsgraden hat.
VORAUSSETZUNGEN:	Mitglied in der Sektion Siegerland oder Gummersbach. Klettern im Toprope und Vorstieg. Erfahrungen bzw. Outdoorschein erwünscht. Das Abseilen und Fädeln bzw Umbauen am Fels muss gekonnt sein.
AUSRÜSTUNG:	Eigene Kletterausrüstung für Outdoor. Helm, Schuhe, Gurt, Bandschlingen. Sicherungsgerät, Abseilgerät, Exen, Karabiner und Seil pro Seilschaft. Falls Klemmgeräte vorhanden, könnten diese nützlich sein.
UNTERKUNFT:	Auf dem Zeltplatz (Ort wird später bekannt gegeben)
ANREISE:	Mit PKW in Fahrgemeinschaften ab Siegen
TEILNEHMER:	Max. 8 TN
KOSTEN:	Ca. 15 Euro pro Person pro Tag, plus Spritkosten und Verpflegung Die Anmeldung wird verbindlich, wenn das Anmeldeformular bei mir eingegangen ist und eine Anmeldegebühr von 10 Euro entrichtet wurde.
LEITUNG/ ORGANISATION:	Karin Herbig (Trainer C Outdoor)
TELEFONNUMMER:	015789170270
E-MAILADRESSE:	karin@dav-siegerland.de

