

TOUREN

Die Tourenführer bieten im Auftrag und im Interesse der Sektion Siegerland Veranstaltungen (Vereinsveranstaltungen) an. Dabei unterscheiden wir zwei Arten von Veranstaltungen:

Bei einer **GEMEINSCHAFTSTOUR** handelt es sich um eine Tour,

- die – ohne Führung – aus einer Gemeinschaft, typischerweise einer bestehenden Gruppe organisiert wird.
- bei der alle Teilnehmer der Gruppe den gesetzten Zielen selbstständig gewachsen sind.
- bei der sich die Teilnehmer zum überwiegenden Teil bereits von früheren Touren her kennen.

Bei einer **FÜHRUNGSTOUR**

- übernimmt der Führer die Verantwortung für die Gruppe
- trifft der Führer die Entscheidungen
- erklärt der Führer Verhaltensmaßnahmen
- informiert der Führer über Gefahren und Schwierigkeiten der Tour und
- genießt der Führer das volle Vertrauen der Gruppe.

VORBEMERKUNGEN ZU AUSBILDUNGS- UND FÜHRUNGSTOUREN

Die aufgeführten Unternehmungen sind Führungstouren gemäß der Definition des Deutschen Alpenvereins, die von geprüften Trainern/Fachübungsleitern geplant, organisiert und geleitet werden. Die Anfahrt zu den Ausgangspunkten erfolgt - sofern eine Benutzung öffentlicher Verkehrsmittel nicht möglich ist - mit PKW in Fahrgemeinschaften. Der jeweilige Trainer/Fachübungsleiter hat Anspruch auf eine Fahrtkostenerstattung, eventuelle Nebenkosten sowie eine Tagespauschale nach den geltenden Richtlinien durch die Teilnehmer. Wird in der Ausschreibung eine Anmeldegebühr oder Anzahlung vorgesehen, besteht bei Nichtteilnahme an der Tour kein Anspruch auf Rückzahlung. Die Anmeldung erfolgt unmittelbar beim Leiter der Unternehmung. Voraussetzung für die Teilnahme ist die Mitgliedschaft im Deutschen Alpenverein, wobei Mitglieder der Sektion Siegerland den Vorzug erhalten. Teilnehmer mit mangelhafter Ausrüstung können ausgeschlossen werden. Im Übrigen gelten die "Richtlinien für das Touren- und Ausbildungsprogramm" der Sektion Siegerland vom 26. November 2008.

„TRAINER DER SEKTION SIEGERLAND“



DANIEL ACHENBACH

AUSBILDUNGSREFERENT
TRAINER C - BERGSTEIGEN
0178 – 85 87 87 0

DANIEL@DAV-SIEGERLAND.DE



GEORG DINGER

TRAINER C - BERGSTEIGEN
0151 – 17 81 61 83

GEORG@DAV-SIEGERLAND.DE



PHILIPP DOTSCHEV

TRAINER C – BERGSTEIGEN
TRAINER B – KLETTERSTEIG
TRAINER C - SPORTKLETTERN
0162 – 24 40 94 6

PHILIPP.DOTSCHEV@DAV-SIEGERLAND.DE



HENK VINK

FACHÜBUNGSLEITER - SKIHOCHTOUREN
0172 – 84 09 58 0

HENK.VINK@DAV-SIEGERLAND.DE



GERHARD LAUBER

FACHÜBUNGSLEITER - BERGSTEIGEN
0160 – 95 91 38 15

GERHARD@DAV-SIEGERLAND.DE

„TRAINER DER SEKTION SIEGERLAND“



DIRK HEUPEL

SKILEHRER

INDUSTRIEKLETTERER

ALPINE RETTUNG SCHWEIZ

0041 – 76 28 51 25 2

DIRK@DAV-SIEGERLAND.DE



ULRICH GERLACH

DAV - WANDERLEITER

0151 – 59 26 30 63

ULRICH@DAV-SIEGERLAND.DE



MATTHIAS MIMBERG

TRAINER B - HOCHTOUREN

0170 – 93 19 27 1

M.MIMBERG@DAV-SIEGERLAND.DE



HENRY NIEMEYER

DAV – WANDERLEITER

DAV - KLETTERBETREUER

0178 – 20 23 76 3

HENRY@DAV-SIEGERLAND.DE

„TRAINER DER SEKTION SIEGERLAND“



ANITA SEND

DAV – WANDERLEITERIN

0178 – 98 84 08 2

ANITA@DAV-SIEGERLAND.DE



KARIN HERBIG

TRAINERIN C – SPORTKLETTERN OUTDOOR

FACHÜBUNGSLEITERIN - BREITENSPORT

0157 – 89 17 02 70

KARIN@DAV-SIEGERLAND.DE



FABIAN MOOS

TRAINER B - PLAISIRKLETTERN

TRAINER C – SPORTKLETTERN BREITENSPORT,

ZQ OUTDOOR

FABIAN.MOOS@DAV-SIEGERLAND.DE



MICHAELE BRUCH

DAV – WANDERLEITERIN

FRAUENWANDERN@DAV-SIEGERLAND.DE

PROGRAMM – WINTER 2026 / 2027



PROGRAMM SOMMER – 2026

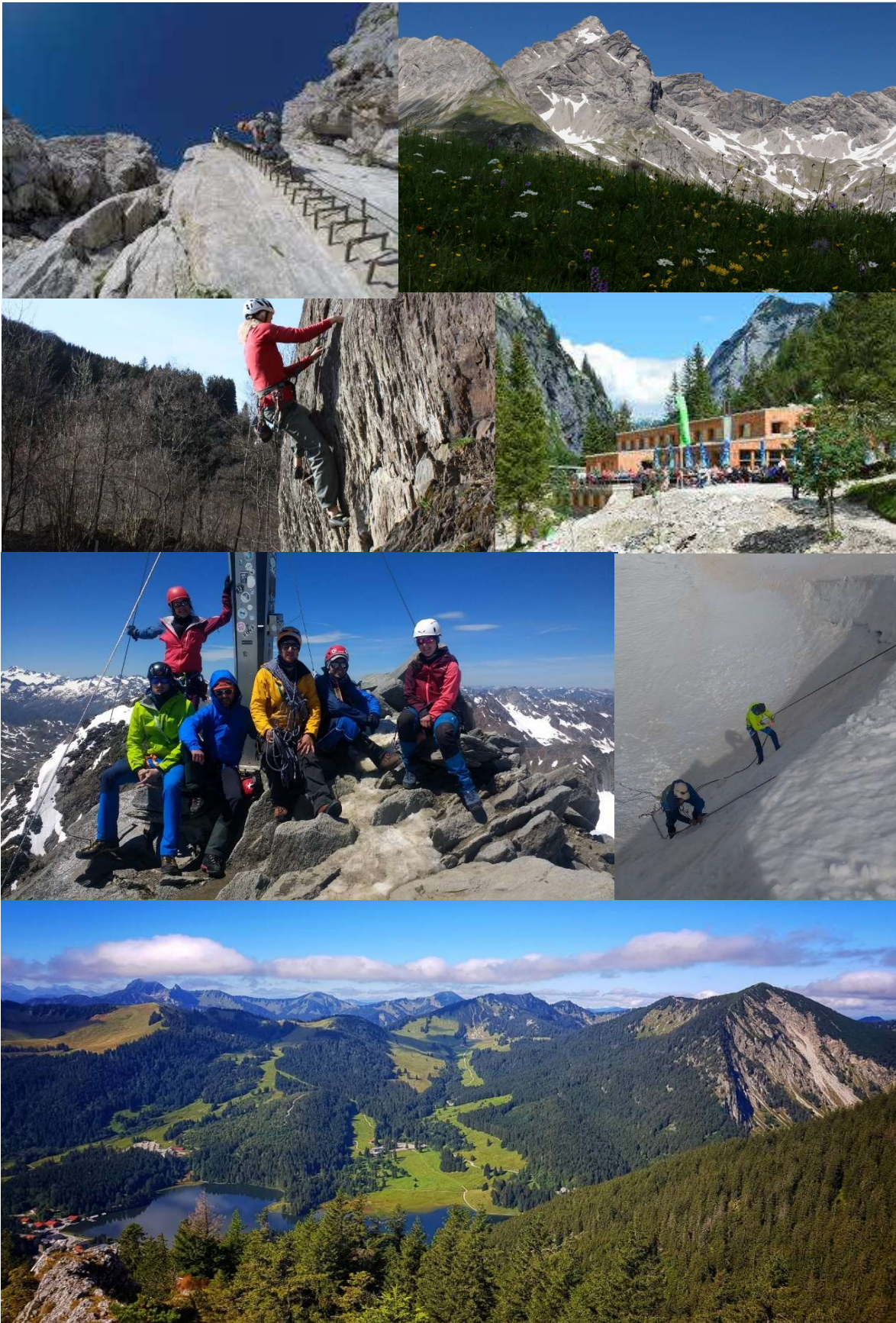

FÜHRUNGSTOUR: AUFRISCHKURS OUTDOORSCHNITT

KLETTERN IN DER RHÖN

ORT:	Rhön/Steinwand
TERMIN:	18.06. - 19.06.2026 (Donnerstag bis Freitag)
TOUR:	Führungstour/Kurs
INHALT:	Dein Outdoorkurs ist schon was länger her? Du kletterst schon länger aber selten Outdoor, hast aber nie einen Kurs besucht und möchtest deinen Kenntnisstand auffrischen. Neben dem freien Klettern wird es kleine Schulungen zum Thema, Fädeln, Abseilen, Klettern und Naturschutz, Gefahren am Fels usw. geben.
VORAUS-SETZUNGEN:	Mitglied DAV Siegerland oder DAV Gummersbach. Du hast bereits die ersten Erfahrungen am Fels in Klettergärten gesammelt mit Umbauen und Abseilen. (Dieser Kurs ist nicht für Neueinsteiger gedacht.)
AUSRÜSTUNG:	Eigene Kletterausrüstung für Outdoor. (siehe Outdoorkurs)
UNTERKUNFT:	Zeltplatz, Einkehren abends/sonst Selbstversorgung
ANREISE:	Möglichst in Fahrgemeinschaften. Treffpunkt und Zeit wird nach Anmeldung bekannt gegeben.
TEILNEHMER:	Mind. 4 TN, max. 6 TN
KOSTEN:	Kosten für Zeltplatz und Versorgung, 30 Euro Kursgebühr Die Teilnahme wird verbindlich, wenn das Anmeldeformular bei mir eingegangen ist und eine Anzahlung von 10 Euro getätigt wurde.
LEITUNG/ ORGANISATION:	Karin Herbig/Trainer C Outdoor
TELEFONNUMMER:	015789170270
E-MAILADRESSE:	Karin@dav-siegerland.de



HOCHTOURENGRUPPE – GEMEINSCHAFTSTOUR

„ALPINES KLETTERN – TANNHEIMER TAL“

ORT:	Tannheimer Tal
TERMIN:	21.06. bis 25.06.2026
TOUR:	Gemeinschaftstour – Alpines Klettern
INHALT:	<p>Übernachtung auf der Tannheimer Hütte, dort können wir die verschiedensten Mehrseillängen-Touren am Gimpel, Hochwiesler oder der Roten Flüh klettern (Schwierigkeitsgrad bis 5 UIAA).</p> <p>Neben unzähligen Mehrseillängen-Routen von klassisch angehaucht bis Plaisir gibt es auch einige lohnende alpine Klettergärten in den Tannheimer Bergen. Die Einstiege der meisten Routen auf der Südseite der Tannheimer Berge sind von der Tannheimer Hütte in 20 bis maximal 45 Minuten zu erreichen.</p>
VORAUSSETZUNGEN:	<i>Voraussetzungen Klettern: Sicheres Beherrschen des alpinen Kletterns, mindestens 5. Grad im Vorstieg, Standplatzbau (meistens gebohrte Standplätze) in Mehrseillängen, Einsatz von mobilen Sicherungsmitteln Teilnahme an Vorbereitungstouren, Mitglied in der Sektion Siegerland</i>
AUSRÜSTUNG:	Kletterausrüstung für Alpines Klettern. Teilnehmer mit mangelnder Ausrüstung können von der Teilnahme ausgeschlossen werden. (Genauere Abstimmung erfolgt bei einer Vorbesprechung)
UNTERKUNFT:	4 Übernachtungen auf der Tannheimer Hütte
ANREISE:	Individuelle Anreise, möglichst in Fahrgemeinschaften nach Absprache
TEILNEHMER:	Nach Absprache
KOSTEN:	Kosten für Übernachtung und Verpflegung
LEITUNG/ ORGANISATION:	Ulrich Gerlach
TELEFONNUMMER:	015159263063
E-MAILADRESSE:	ulrich@dav-siegerlande.de

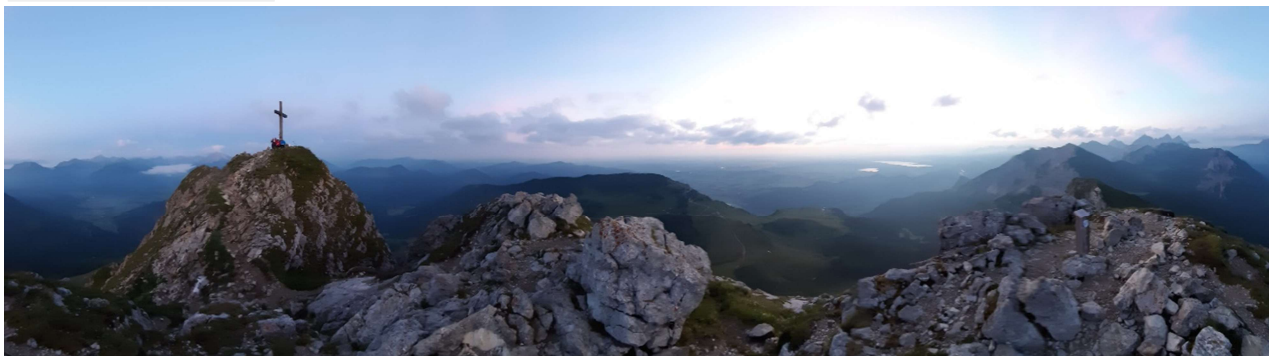

HOCHTOURENGRUPPE – GEMEINSCHAFTSTOUR

„HÜTTENHOCHTOUR STUBAIER ALBEN“

ORT:	Stubaiyer Alpen / Sölden
TERMIN:	25.06. bis 29.06.2026
TOUR:	Gemeinschaftstour
INHALT:	Hüttentour auf Söldens stiller Seite mit der Option Zuckerhütl
VORAUSSETZUNGEN:	<p>Mitglied in der Sektion Siegerland und aktives Mitglied der Hochtourengruppe.</p> <p>Erfahrungen mit der selbstständigen Planung und Durchführung von Hochtouren, seilfreies Klettern im alpinen Fels bis Schwierigkeitsgrad II, Begehen von Gletschern und Eisfeldern bis 35 Grad, Beherrschung der Spaltenbergung.</p> <p>Kondition für Touren mit 8 Stunden Gehzeit und 1500 Hm.</p>
AUSRÜSTUNG:	<p>Hochtourenausrüstung. Teilnehmer mit mangelnder Ausrüstung werden von der Teilnahme ausgeschlossen.</p> <p>(Genauere Abstimmung erfolgt bei einer Vorbesprechung)</p>
UNTERKUNFT:	Geplant sind u.a. Übernachtungen im Brunnenkogelhaus, in der Siegerlandhütte (neue Pächter), Müllerhütte und Hildesheimer Hütte
ANREISE:	Individuelle Anreise, möglichst in Fahrgemeinschaften nach Absprache
TEILNEHMER:	Max. 6 TN
KOSTEN:	Kosten für Parken, Übernachtung und Verpflegung
LEITUNG/ ORGANISATION:	Ulrich Gerlach, DAV-Wanderleiter
TELEFONNUMMER:	015159263063
E-MAILADRESSE:	ulrich@dav-siegerlande.de

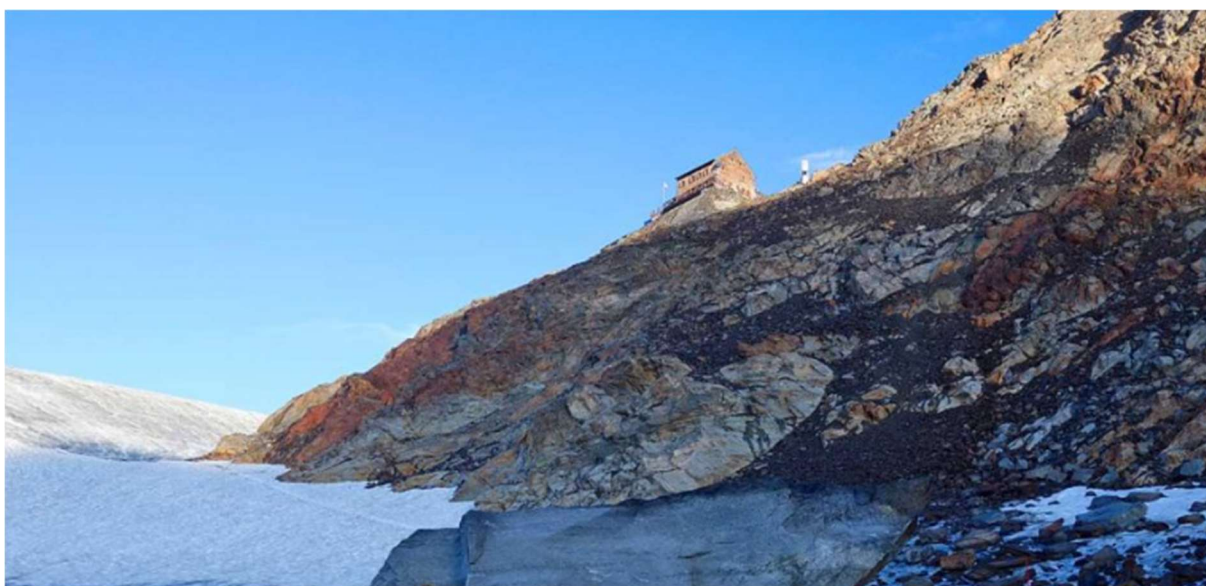

GEMEINSCHAFTSTOUR

SPORTKLETTERN IM SÜD-SCHWARZWALD

ORT:	Albbruck im Albtal
TERMIN:	Donnerstag 09.07. bis Montag 13.07.2026
TOUR:	Gemeinschaftstour
INHALT:	Gemeinschaftliches Sportklettern in Klettergärten
VORAUS- SETZUNGEN:	Mitglied in der Sektion Siegerland oder DAV Gummersbach Eigenverantwortliches Klettern in Klettergärten. Outdoorschein erwünscht. Kletterkönnen mind. 5 Grad
AUSRÜSTUNG:	Outdoorkletterausrüstung: Helm, Gurt, Seil, Exen, Karabiner, Sicherungsgerät, Abseilgerät, Bandschlingen usw.
UNTERKUNFT:	Campingplatz in der Nähe
ANREISE:	In Fahrgemeinschaften
TEILNEHMER:	Min. 4, max. 8 TN
KOSTEN:	Kosten für Zeltplatz und Selbstversorgung, Fahrtkosten 10 Euro Anmeldegebühr, Anmeldung wird verbindlich, wenn das Anmeldeformular (Runterladen von der Homepage) und die Anmeldegebühr bei mir eingegangen sind.
LEITUNG/ ORGANISATION:	Karin Herbig, Trainer C Sportklettern-Outdoor
TELEFONNUMMER:	015789170270
E-MAILADRESSE:	karin@dav-siegerland.de



FAMILIENGRUPPE – FÜHRUNGSTOUR

„SPORTKLETTERN AM KAPPLERSTEIN“

ORT:	Aue-Wingeshausen, Kapplerstein (Bei Regenwetter weichen wir ins DAV Kletterzentrum aus)
TERMIN:	12.07.2026 (Anmeldeschluss – 05.07.2026)
TOUR:	Führungstour
INHALT:	Am Kapplerstein, ein kleines Klettergebiet nahe Bad Berleburg, wollen wir in kindgerechten Routen das Klettern am Fels kennenlernen.
VORAUSSETZUNGEN:	Mitglied in der Sektion Siegerland, Sichern dürfen nur Teilnehmer mit mind. Kletterschein Toprope
AUSRÜSTUNG:	Klettergurt, Steinschlaghelm, Kletterschuhe (optional), Verpflegung für den Tag. Teilnehmer mit mangelnder Ausrüstung können von der Teilnahme ausgeschlossen werden.
UNTERKUNFT:	
ANREISE:	Mit eigenem PKW. Infos zu Uhrzeit und Treffpunkt nach Anmeldung.
TEILNEHMER:	12 Personen
KOSTEN:	2,- € / Tag (für Leihhausrüstung)
LEITUNG/ ORGANISATION:	Rebecca Zapletal Dinger (Trainer C Sportklettern) + Georg Dinger (Trainer C Bergsteigen)
TELEFONNUMMER:	
E-MAILADRESSE:	Rebecca@dav-siegerland.de



FÜHRUNGSTOUR – HTG

„ZILLERTALER - AB IN DEN OSTEN“

ORT:	Ostalpen – Zillertaler Alpen / Österreich
TERMIN:	11. - 17.07.2026 (Sa.- Fr. / Anmeldeschluss: 31.01.2026)
TOUR:	Führungstouren Hochtouren / Fels – klettern im Granit bis zum III. Grad, gehen auf Gletscher bis 35° Steilheit, steigen im Klettersteig bis C.
INHALT:	<u>Tourenmöglichkeiten:</u> Zsygmondspitze 3.089m / Richterspitz 3.052m / Reichenspitze 3.303m / Wildgerlosspitze 3.280m / Kuchelmosskopf 3.214m
VORAUS- SETZUNGEN:	Mitglied der Sektion Siegerland + HTG. Kondition für Tagestouren von bis zu 8 Stunden Gehzeit & 1.000Hm im Aufstieg/Abstieg mit Gepäck. <u>Fähigkeiten:</u> Sicheres & seilfreies Gehen im Fels bis UIAA – II, sowie im Eis/Firn bis 30°. Kenntnisse in der Spaltenbergungstechnik „Lose Rolle“ (T-Anker) sowie Vorstiegssicherung mit dem HMS.
AUSRÜSTUNG:	Komplette Hochtourenausrüstung für Gletscherbegehungen, Mehrseillängentour + Klettersteig (Ausrüstungsliste bei Anmeldung) Personen mit mangelnder Ausrüstung werden von der Teilnahme ausgeschlossen.
UNTERKUNFT:	Berliner Hütte / 2.042m (2 Übern.) & Plauener Hütte / 2.363m (4 Übern.)
ANREISE:	Anreise möglichst in Fahrgemeinschaften (bzw. Treffen auf der Berliner Hütte)
TEILNEHMER:	Min. 2 Personen (3 Personen bei entsprechenden Kenntnissen)
KOSTEN:	Bei 2 Personen = 375,- €/Person, bei 3 Personen = 250,- €/Person (Anzahlung von 75€ bei Anmeldung) + tägl. ca. 90,-€/Tag/Person für Übernachtung & HP + Getränke
LEITUNG/ORGA:	Daniel Achenbach / Trainer C - Bergsteigen
TELEFONNR:	0178 – 85 87 87 0
E-MAILADRESSE:	daniel@dav-siegerland.de



FÜHRUNGSTOUR – HTG

„ANKOGELGRUPPE (HOHE TAUERN)“

ORT:	Österreich, Kärnten
TERMIN:	19.07. - 25.07.2026 (Anmeldeschluss 01.03.2026)
TOUR:	Führungstour Hochtour
INHALT:	In der Ankogelgruppe befinden sich die östlichsten 3.000er der Alpen. Der namensgebende Ankogel (3.252m) sowie der höchste Gipfel der Gruppe, die Hochalmspitze (3.360m) trotzen mit ihren vergletscherten Nordostflanken noch immer tapfer dem Klimawandel. Diese Gipfel sollen von der Osnabrücker Hütte (2.026m) aus bestiegen werden.
VORAUSSETZUNGEN:	<ul style="list-style-type: none"> -Mitglied im DAV, Mitglieder der Sektion Siegerland bevorzugt -Erfahrung im Begehen von wenig schwierigen Gletschern (PD) -sehr gute Kondition für Wanderungen bis max. 1400 Höhenmeter im Auf- und Abstieg und von ca. 9 Stunden Dauer -Kenntnisse der Spaltenbergung mit der losen Rolle von Vorteil (wird zu Beginn der Tour aber auch geübt) -Teilnahme an Vorbesprechung / Mindestalter 18 Jahre -Vorankmeldung bitte zunächst telefonisch bzw. SMS; erst danach über Anmeldeformular per Email.
AUSRÜSTUNG:	-Vollständige Hochtourenausrüstung: Pickel, Steigeisen, Gurt, Helm, usw. Eine genaue Ausrüstungsliste wird vor der Tour bekannt gegeben.
UNTERKUNFT:	voraussichtlich Osnabrücker Hütte und evtl. Berghotel Malta
ANREISE:	Möglichst in Fahrgemeinschaften, Treffpunkt Berghotel Malta
TEILNEHMER:	Min. 2, max. 4 Teilnehmer
KOSTEN:	Erfahrungsgemäß 70 € / Tag mit Halbpension auf der Hütte, Übernachtung im Berghotel Malta etwas teurer Aufwandsentschädigung für den Trainer: Min. 75€, max. 150 € / Woche
LEITUNG/ORGA:	Philipp Dotschev, Trainer C Bergsteigen
TELEFONNR:	Tel: 01622440946
E-MAILADRESSE:	philipp.dotschev@dav-siegerland.de

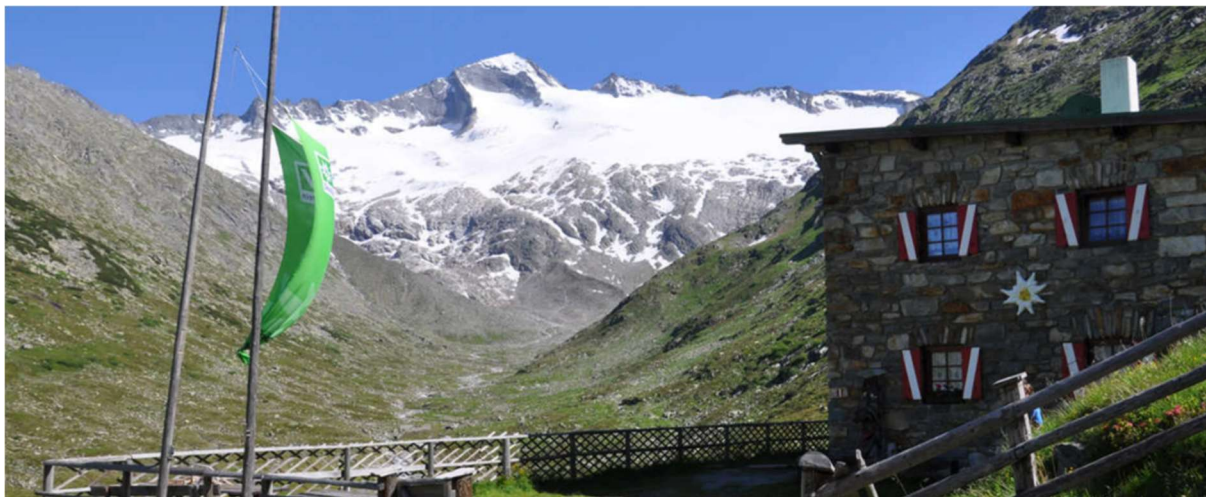

FÜHRUNGSTOUR – HTG

„KLETTERSTEIGE IN DEN KARNISCHEN ALPEN“

ORT:	Österreich, Kärnten
TERMIN:	26.07. bis 31.07.2026. Anmeldeschluss: 01.03.2026
TOUR:	Führungstour
INHALT:	Die Gebirgsgruppe der Karnischen Alpen bildet die Grenze zwischen dem österreichischen Kärnten und dem italienischen Veneto. Hier, am Plöckenpass und im Bereich des höchsten Gipfels, der Hohen Warte (2780m), befinden sich schöne alpine Klettersteige mit Gipfelpanorama bis Schwierigkeitsgrad D.
VORAUSSETZUNGEN:	<ul style="list-style-type: none"> -Mitgliedschaft im DAV, Mitglieder der Sektion Siegerland bevorzugt. -Armkraft für schwere Klettersteigtouren und Kondition für anspruchsvolle Wanderungen von ca. 8 Stunden pro Tag im ausgesetzten Gelände. -Trittsicherheit und Schwindelfreiheit / Mindestalter 18 Jahre. -Teilnahme nur nach Rücksprache mit dem Tourenleiter. -Voranmeldung bitte zunächst telefonisch bzw. SMS; erst danach über Anmeldeformular per Email.
AUSRÜSTUNG:	<ul style="list-style-type: none"> -Vollständige Klettersteigausrüstung (Helm, Gurt, normgerechtes und nicht vom Rückruf betroffenes Klettersteig-Set mit Rastschlinge), Bergschuhe. Näheres wird noch bekannt gegeben. -Die Ausrüstung kann auch beim Ausrüstungsverleih der Sektion entliehen werden. Weitere Hinweise zur Ausrüstung werden bei einer verpflichtenden Vorbesprechung gegeben.
UNTERKUNFT:	Berghütten, voraussichtlich Untere Valentin-Alm, Wolayerseehütte und Rifugio Marinelli.
ANREISE:	Möglichst in Fahrgemeinschaften, Treffpunkt voraussichtlich Untere Valentin-Alm zwischen Kötschach-Mauthen und Plöckenpass.
TEILNEHMER:	Mindestens 3, maximal 6 Personen
KOSTEN:	Erfahrungsgemäß ca. 70€/Tag für Unterkunft mit Halbpension sowie Aufwandsentschädigung für Trainer (min. 50€, max. 100€/Woche/p.P.)
LEITUNG/ORGA:	Philipp Dotschev, Trainer B Klettersteig
TELEFON-NR:	Tel: 0162/2440946
E-MAILADRESSE:	philipp.dotschev@dav-siegerland.de

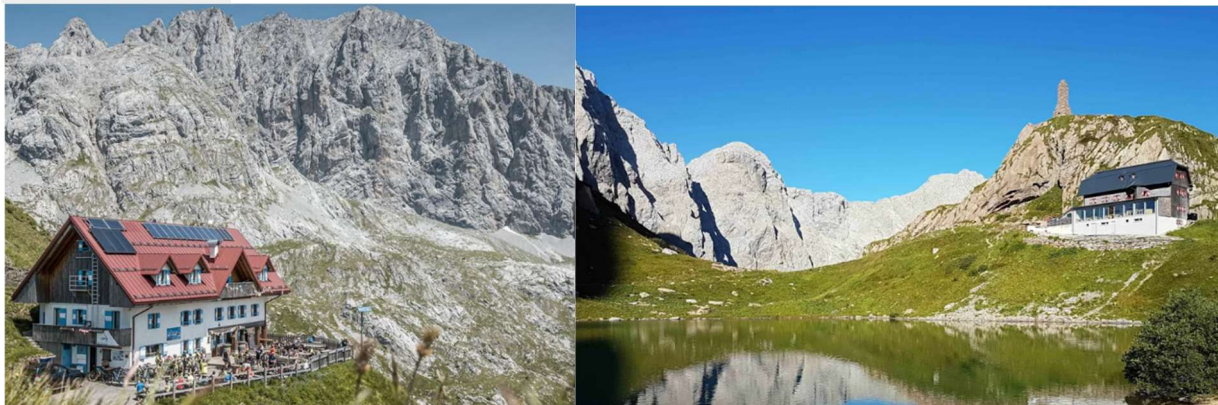

PLAISIR-MEHRSEILLÄNGEN - AUSBILDUNG

„PLAISIRKLETTERN IM WUNDERSCHÖNEN PARC NATIONAL DES ECRINS“

ORT:	Ailefroide, Frankreich
TERMIN:	28.07. - 02.08.2026 + Vortreffen am Samstag, 27.06.2025 um 10:00 Uhr im DAV-Kletterzentrum Siegerland
TOUR:	Ausbildungskurs
INHALT:	Kurs fürs selbständiges Klettern in Plaisir-Mehrseillängen-Routen Inhalte u.A.: Standplatzbau, Seilhandling, Einfach- & Halbseilnutzung, Abseilen, Fixpunkt-Sicherung
VORAUSSETZUNGEN:	<ul style="list-style-type: none"> - Mitglied in der Sektion Siegerland - Klettern min. im 5. Schwierigkeitsgrad(UIAA) am Fels (Werdohler Lenneplatte zum Üben nutzen), - ca. 10-12 Routen im 5.-6. Grad (UIAA) in der Halle innerhalb von 5h klettern, sowie Kondition für Zustiege bis 500hm (inkl. Ausrüstung) - Campingausrüstung nach Bedarf und vorheriger Absprache - Ausrüstungsliste (Klettern + Sonstiges) wird bei Anmeldung zugesendet - Zustiegsschuhe <p>Teilnehmer mit mangelnder Ausrüstung können von der Teilnahme ausgeschlossen werden.</p>
AUSRÜSTUNG:	
UNTERKUNFT:	Campingplatz & Selbstverpflegung, ggf. nach Abspr. auswärts essen
ANREISE:	Treffpunkt: "Camping d'Ailefroide", Ailefroide, 05340 Vallouise-Pelvoux, Frankreich am Montag, 27.07.2026 um 18:00 Uhr Bitte in einer Fahrgemeinschaft anreisen!
TEILNEHMER:	4 Personen
KOSTEN:	250€ p.P., zzgl. Unterkunft (Camping, erfahrungsgemäß ca. 12-15€ p.P./Nacht) und Verpflegung für die gesamte Gruppe
LEITUNG:	Fabian Moos,
TELEFONNUMMER:	wird nach Anmeldung bekanntgegeben
E-MAILADRESSE:	fabian.moos@dav-siegerland.de

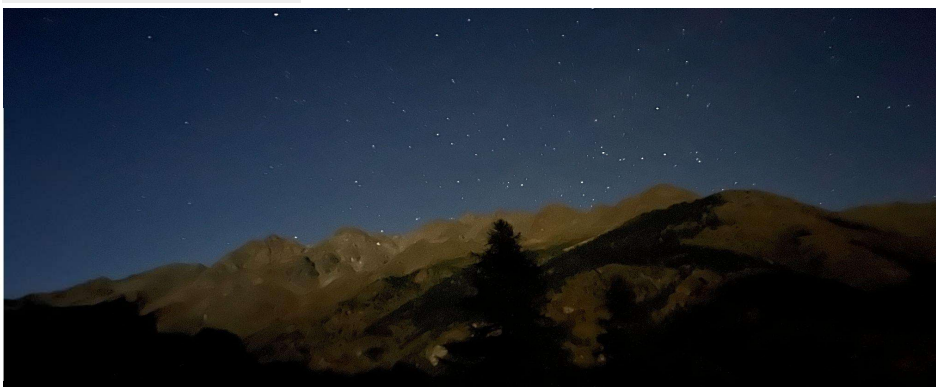

PLAISIR-MSL & SPORTKLETTERN - GEMEINSCHAFTSTOUR

„PLAISIRKLETTERN IM WUNDERSCHÖNEN PARC NATIONAL DES ECRINS“

ORT:	Ailefroide, Frankreich
TERMIN:	02.08. - 14.08.2026 + Vortreffen am Samstag, 27.06.2025 um 13:00 Uhr im DAV-Kletterzentrum Siegerland
TOUR:	Gemeinschaftstour
INHALT:	Gemeinsames Klettern und Camping im wunderschönen Parc national des Ecrins
VORAUSSETZUNGEN:	<ul style="list-style-type: none"> - Mitglied in der Sektion Siegerland - Kenntnisse & Fähigkeiten zur eigenständigen Durchführung von Plaisir-Mehrseillängen und/oder - Kenntnisse und Fähigkeiten DAV Outdoorschein (kein MSL-Klettern vor Ort!)
AUSRÜSTUNG:	<ul style="list-style-type: none"> - Campingausrüstung nach Bedarf und vorheriger Absprache - Ausrüstungsliste (Klettern + Sonstiges) wird bei Anmeldung zugesendet - Zustiegsschuhe <p>Teilnehmer mit mangelnder Ausrüstung können von der Teilnahme ausgeschlossen werden.</p>
UNTERKUNFT:	Campingplatz & Selbstverpflegung, ggf. nach Absprache auswärts essen
ANREISE:	<p>Treffpunkt: "Camping d'Ailefroide", Ailefroide, 05340 Vallouise-Pelvoux, Frankreich am Montag, 02.08.2026 um 18:00 Uhr</p> <p>Bitte in Fahrgemeinschaften anreisen!</p>
TEILNEHMER:	max. 8 Personen
KOSTEN:	Camping, erfahrungsgemäß ca. 12-15€ p.P./Nacht und Verpflegung für die gesamte Gruppe
LEITUNG:	Fabian Moos, Trainer B Plaisirklettern & C Sportklettern Breitensport
TELEFONNUMMER:	wird nach Anmeldung bekanntgegeben
E-MAILADRESSE:	fabian.moos@dav-siegerland.de

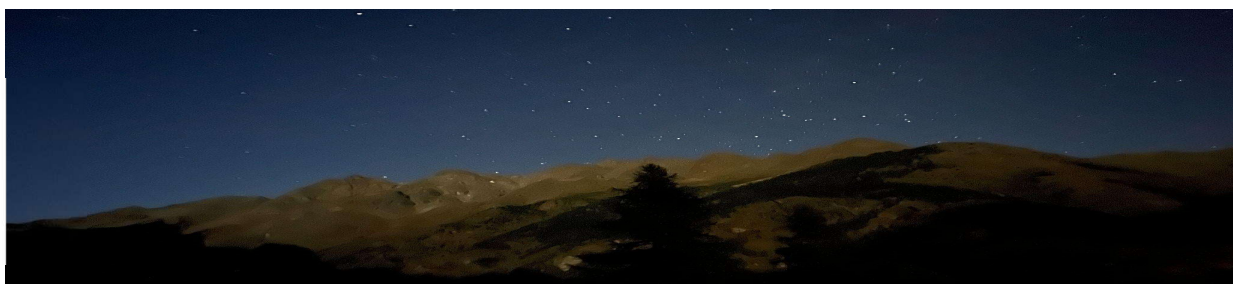

FRAUENWANDERN

WANDERUNG ZUR SIEGERLANDHÜTTE

ORT:	Österreich, Sölden, Stubai Alpen
TERMIN:	21.08. - 24.08.2026 (Anmeldeschluss – 07.02.2026)
TOUR:	Gemeinschaftstour
INHALT:	<ul style="list-style-type: none"> - Freitag, 21.08. Abfahrt morgens aus Siegen - Übernachtung in Sölden - Samstag, 22.08. Aufstieg zur Siegerlandhütte Variante 1: mit Wanderbus bis Fiegl's Gasthaus / Von dort Aufstieg in 3-5 Stunden Variante 2: Aufstieg von Sölden direkt in 6-8 Std., ohne Wanderbus <ul style="list-style-type: none"> - Sonntag, 23.08. Abstieg nach Sölden - Übernachtung in Sölden - Montag, 24.08. Rückfahrt nach Siegen
VORAUSSETZUNGEN:	<ul style="list-style-type: none"> - Mitglied in der DAV Sektion Siegerland - Kondition für eine mittelschwere Bergwanderung mit bis zu 8 Std. Gehzeit und etwa 1300 Höhenmeter - Trittsicherheit in unwegsamem Gelände
AUSRÜSTUNG:	Kleidung entsprechend der Wetterlage / Bergschuhe mit guter Profilsohle / evtl. Trekkingstöcke / 2 Tagesrucksack, ca. 24 – 30 l Detaillierte Liste erfolgt bei Anmeldung. Teilnehmerinnen mit mangelnder Ausrüstung können von der Teilnahme ausgeschlossen werden.
UNTERKUNFT:	2x Übernachtung in Sölden mit Frühstück, 1x Übernachtung Siegerlandhütte mit HP
ANREISE:	Mit priv. PKW oder Mietwagen, möglichst in Fahrgemeinschaften
TEILNEHMER:	8 Wanderinnen
KOSTEN:	Erfahrungsgemäß 100,- € / Tag
LEITUNG/ ORGANISATION:	Anita Send, DAV Wanderleiterin
TELEFONNUMMER:	0178 9884082
E-MAILADRESSE:	anita@dav-siegerland.de



OUTDOOR KLETTERKURS

KEILE & Co. – MOBILE SICHERUNGSMITTEL AM FELS

ORT:	Lüerdissener Klippen – Ith - Weserbergland
TERMIN:	26.08. – 28.08.2026
TOUR:	Kurs Draußen zu klettern ist anders als in der Halle, vor allem im Ith und den anderen Klettergebieten Norddeutschlands, wo der Umgang mit mobilen Sicherungsmitteln durchaus notwendig ist, wenn man vorsteigen will.
INHALT:	Bei diesem Kurs wird das Legen von Klemmkeilen und anderen mobilen Sicherungsmitteln vorgestellt und geübt. Des Weiteren werden u. a. die Wahl des Materials und das Verhalten am Fels (Umweltbildung / Naturschutz) vermittelt. Das Thema „Umbauen“ mit Abgelassen-Werden und Selbstabseilen wird wiederholt bzw. vertieft. Mitglied in der Sektion Siegerland.
VORAUS- SETZUNGEN:	Selbstständiges Vorsteigen in der Kletterhalle oder in komplett mit Bohrhaken gesicherten Routen (mind. 5 UIAA in der Halle, 4+ UIAA am Naturfels). Erfahrungen zum Thema „Umbauen“ werden vorausgesetzt.
AUSRÜSTUNG:	Teilnehmer mit mangelnder Ausrüstung können von der Teilnahme ausgeschlossen werden. Liste auf Anfrage und nach der Anmeldung.
UNTERKUNFT:	Ith Zeltplatz oder Ith-Camping Capellenhagen Die Campingplätze haben teilweise nur kalte Duschen und sehr minimalistische Sanitäre Anlagen. Selbstversorgung.
ANREISE:	In Fahrgemeinschaften. Wird im Vorfeld zusammen organisiert. Hinfahrt am 26.08. ca. 8:00 – Rückfahrt am 28.08. Abends oder am darauf folgenden Tag.
TEILNEHMER:	Mind. 4 TN, max. 6 TN
KOSTEN:	45 € Kursgebühr, zuzüglich Zeltplatz und Versorgung. Verbindliche Anmeldung über Anmeldeformular und Anzahlung von 20€ an Karin Herbig.
LEITUNG/ ORGANISATION:	Leitung: Lucas Hilsmann (Trainer C Outdoor / ZQ Trad) Organisation / Co-Trainerin: Karin Herbig (Trainer C Outdoor)
TELEFONNUMMER:	015789170270
E-MAILADRESSE:	karin@dav-siegerland.de